

市議会議員定数・報酬に関する 調査結果

(平成17年12月31日現在)

平成18年8月

全国市議会議長会

目 次

定 数 編

市議会議員定数に関する調査結果	1
1. 全国「778市」の市議会議員数.....	2
2. 平成17年中に合併がなかった「555市」における、市議会議員定数の状況.....	3
(1) 平成17年中の改定に伴う市議会議員定数の動向 (調査対象：「555市」のうち、合併特例法を適用していない「524市」).....	3
(2) 市議会議員定数の状況 (調査対象：「555市」のうち、合併特例法を適用していない「524市」).....	4
(3) 法定上限数別にみた市議会議員定数の状況 (調査対象：「555市」のうち、合併特例法を適用していない「524市」).....	5
(4) 法定上限数別にみた市議会議員定数の減員状況 (調査対象：「524市」のうち、法定上限数未満を議員定数としている「485市」).....	6
(5) 「555市」の市議会議員定数一覧.....	8
3. 平成17年中に合併があった「223市」における、市議会議員定数の状況.....	19
(1) 合併を2回行った「2市」を除く、「221市」の市議会議員定数一覧.....	19
(2) 合併を2回行った「2市」の市議会議員定数一覧.....	28

* 合併特例法：市町村合併の特例に関する法律

目 次

報 酬 編

市議会議員報酬に関する調査結果	29
1. 全国「778市」の市議会議員の平均報酬額.....	30
2. 平成17年中に合併がなかった「555市」における、市議会議員の報酬の状況.....	31
(1) 平成17年中の改定に伴う市議会議員の報酬の変動状況 (調査対象：「555市」のうち、一市複数制度を適用していない「552市」).....	31
(2) 人口段階別にみた市議会議員の平均報酬額 (調査対象：「555市」のうち、一市複数制度を適用していない「552市」).....	33
(3) 人口段階別にみた市議会議員の平均報酬額の高低 (調査対象：「555市」のうち、一市複数制度を適用していない「552市」).....	34
(4) 市議会議員の平均報酬額の推移 (調査対象：「555市」のうち、一市複数制度を適用していない「552市」).....	36
(5) 委員会委員長職への報酬加算の状況 (調査対象：「555市」のうち、一市複数制度を適用していない「552市」).....	37
(6) 「555市」の市議会議員の報酬一覧.....	38
3. 平成17年中に合併があった「223市」における、市議会議員の報酬の状況.....	49
(1) 合併を2回行った「2市」を除く、「221市」の市議会議員の報酬一覧.....	49
(2) 合併を2回行った「2市」の市議会議員の報酬一覧.....	62

定 数 編

市議会議員定数に関する調査結果

この調査結果は、平成 17 年 12 月 31 日現在における全国 778 市を対象に、市議会議員定数の状況を取りまとめたものである。

1. 調査対象 全国 778 市
2. 調査方法 各市議会事務局宛の直接郵送法（アンケート法）
3. 調査時点 平成 17 年 12 月 31 日現在
4. 回収結果 回収市数 778 市（回収率 100%）

注1 「法定上限数」とは、地方自治法第 91 条第 2 項の規定により、官報で公示された最近の国勢調査、またはこれに準ずる全国的な人口調査の結果による人口に基づき定められた議員の定数の上限値である。

注2 「条例定数」とは、地方自治法第 91 条第 1 項の規定により制定された議員の定数である。

注3 各表では、端数処理（小数点第 2 位以下を四捨五入）のため、各計数の和が合計と一致しない場合がある。

（平成 17 年 12 月 31 日現在）

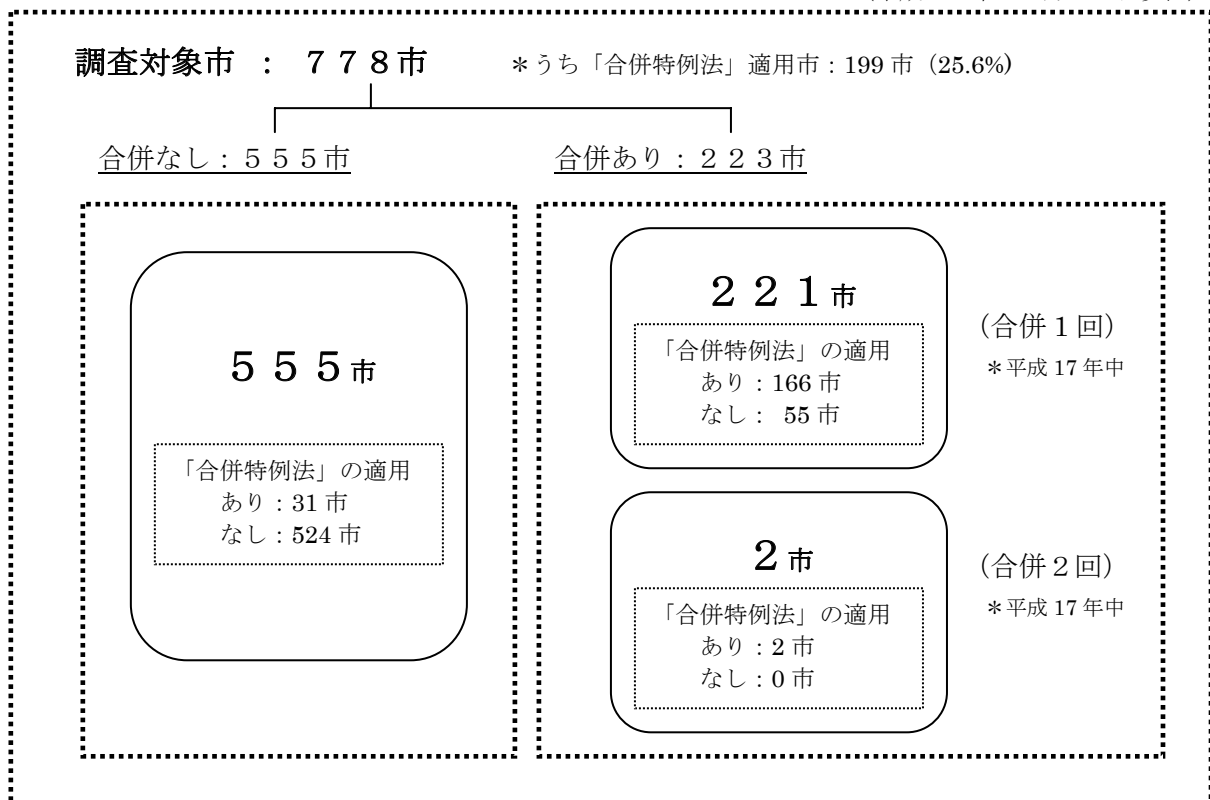

1. 全国「778市」の市議会議員数

全国の市議会議員数の状況は表1のとおりである。

平成17年12月31日現在の全国「778市」の市議会議員数は24,441人、1市あたり平均は31.4人である（内訳は、以下のとおり）。

前年（平成16年12月31日。市数：735市、議員数：21,222人、平均議員数：28.8人）より、市数：43市増、議員数：3,219人増、平均議員数：2.6人増となっている。

- ・合併特例法を適用している 199市：市議会議員数 8,959人、1市あたり平均45.0人
- ・合併特例法を適用していない 579市：市議会議員数15,482人、1市あたり平均26.7人

区 分	市数 (市)	議員数 (人)	1市あたり 平均(人)
合併なし	555	15,135	27.3
合併特例法適用 有り	31	1,278	41.2
合併特例法適用 なし	524	13,857	26.4
合併あり	223	9,306	41.7
1回	221	9,202	41.6
合併特例法適用 有り	166	7,577	45.6
合併特例法適用 なし	55	1,625	29.5
2回	2	104	52.0
合併特例法適用 有り	2	104	52.0
合併特例法適用 なし	0	0	0
合計	778	24,441	31.4

表1 全国「778市」の市議会議員数
—平成17年12月31日：市議会議員定数調査—

2. 平成 17 年中に合併がなかった「555 市」における、市議会議員定数の状況

(1) 平成 17 年中の改定に伴う市議会議員定数の動向

(調査対象：「555 市」のうち、合併特例法を適用していない「524 市」)

平成 17 年中の改定に伴う市議会議員定数の変動状況は表 2 及びグラフ 1 のとおりである。
平成 17 年中に新たな議員定数（議員定数条例の制定または改正に基づく）を適用した市は 49 市。これにより議員定数は 237 人減少した。減員率（法定上限数に占める減員数の割合）は 16.1%。

平成17年中の改定に伴う市議会議員定数の動向

変動市数 (市)	法定上限数 (人)	条例定数 (人)	減員数 (人)	減員率 (%)
49	1,468	1,231	237	16.1

表 2 平成 17 年中における改定に伴う市議会議員定数の動向（調査対象：「524 市」）
—平成 17 年 12 月 31 日：市議会議員定数調査—

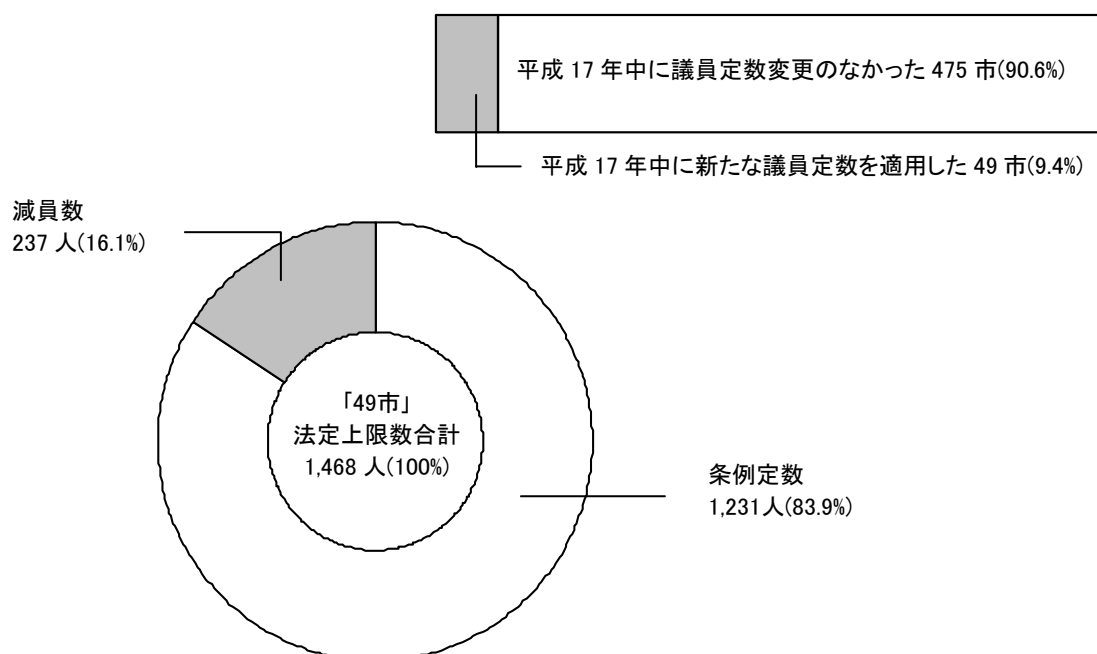

グラフ 1 平成 17 年中における改定に伴う市議会議員定数の動向（調査対象：「524 市」）
—平成 17 年 12 月 31 日：市議会議員定数調査—

(2) 市議会議員定数の状況

(調査対象：「555市」のうち、合併特例法を適用していない「524市」)

「524市」の市議会議員定数の状況は、表3及びグラフ2のとおりである。

法定上限数を議員定数としている市は39市(7.4%)、法定上限数未満を議員定数としている市(減員市)は485市(92.6%)である。減員市率は前年(93.9%)と比べて1.3%減となっている。減員数は3,225人、減員率は19.0%である。前年(16.4%)と比べて2.6%増となっている。法定上限数は16,974人、1市あたり32.4人(前年32.4人と比べ、増減なし)。条例定数は13,749人、1市あたり26.2人(前年27.1人と比べ、0.9人減)。

区分 年度	法定上限数を議員定数としている市			法定上限数未満を議員定数としている市				市数 合計	法定上限数 合計	条例定数 合計	減員数 合計	減員率	減員市率
	市数	法定上限数	条例定数	市数	法定上限数	条例定数	減員数						
	(a)	(A)	(B)	(b)	(C)	(D)	(C)-(D) (E)	(a)+(b) (c)	(A)+(C) (F)	(B)+(D) (G)	(F)-(G) (H)	(H)/(F)	(b)/(c)
17年 524市	(市) 39	(人) 1,286	(人) 1,286	(市) 485	(人) 15,688	(人) 12,463	(人) 3,225	(市) 524	(人) 16,974	(人) 13,749	(人) 3,225	(%) 19.0	(%) 92.6
(参考) 16年 667市	(市) 41	(人) 1,490	(人) 1,490	(市) 626	(人) 20,150	(人) 16,591	(人) 3,559	(市) 667	(人) 21,640	(人) 18,081	(人) 3,559	(%) 16.4	(%) 93.9

表3 市議会議員定数の状況(調査対象：「524市」)
—平成17年12月31日：市議会議員定数調査—

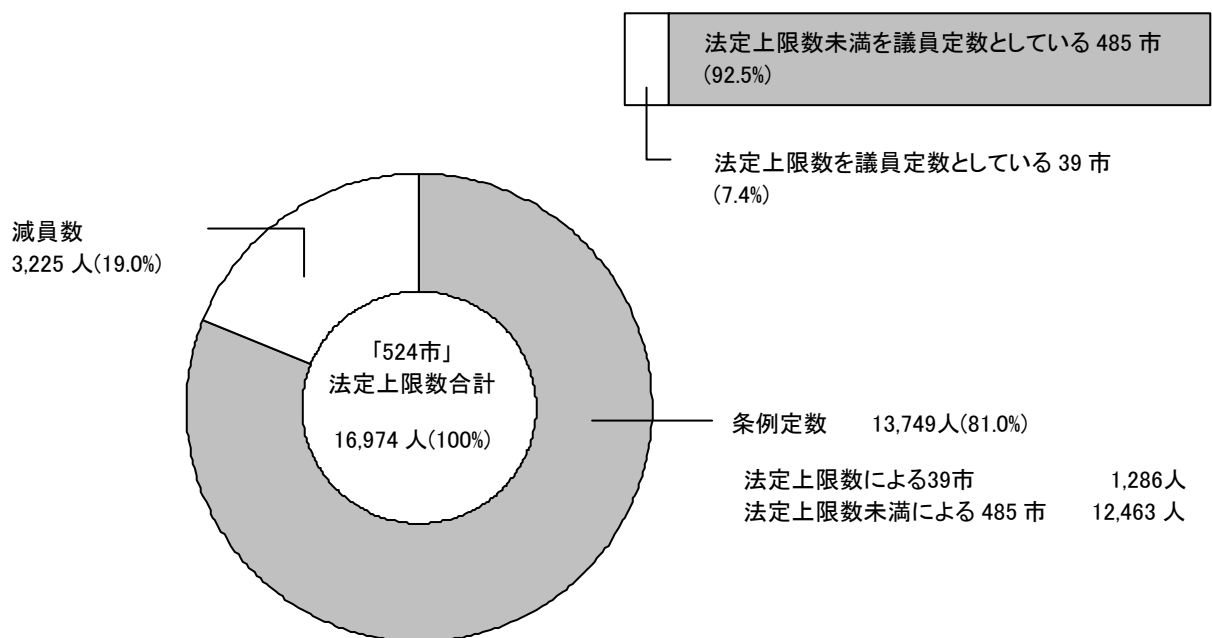

グラフ2 市議会議員定数の状況(調査：「524市」)
—平成17年12月31日：市議会議員定数調査—

(3) 法定上限数別にみた市議会議員定数の状況

(調査対象：「555市」のうち、合併特例法を適用していない「524市」)

「524市」の法定上限数別の市議会議員定数の状況は、表4及びグラフ3のとおりである。

全国平均の減員市率(92.6%)を下回っている区分は、「26人」(91.8%)と「38人」(80.0%)と「72人」(50.0%)である。一方、「80人」「88人」「96人」の区分は100.0%となっている。

区分 法定上限数	法定上限数を議員定数としている市			法定上限数未滿を議員定数としている市				市数 合計 (a)+(b) (c)	法定上限数 合計 (A)+(C) (F)	条例定数 合計 (B)+(D) (G)	減員数 合計 (F)-(G) (H)	減員率 (H)/(F) (%)	減員市率 (b)/(c) (%)
	市数	法定上限数	条例定数	市数	法定上限数	条例定数	減員数						
	(a)	(A)	(B)	(b)	(C)	(D)	(C)-(D) (E)						
26人	14	364	364	156	4,056	3,048	1,008	170	4,420	3,412	1,008	22.8	91.8
30人	9	270	270	162	4,860	3,706	1,154	171	5,130	3,976	1,154	22.5	94.7
34人	6	204	204	92	3,128	2,518	610	98	3,332	2,722	610	18.3	93.9
38人	6	228	228	24	912	772	140	30	1,140	1,000	140	12.3	80.0
46人	2	92	92	30	1,380	1,215	165	32	1,472	1,307	165	11.2	93.8
56人	1	56	56	13	728	633	95	14	784	689	95	12.1	92.9
64人	0	0	0	3	192	184	8	3	192	184	8	4.2	100
72人	1	72	72	1	72	63	9	2	144	135	9	6.3	50.0
80人	0	0	0	1	80	68	12	1	80	68	12	15.0	100
88人	0	0	0	1	88	75	13	1	88	75	13	14.8	100
96人	0	0	0	2	192	181	11	2	192	181	11	5.7	100
合計 17年・524市	39	1,286	1,286	485	15,688	12,463	3,225	524	16,974	13,749	3,225	19.0	92.6

表4 法定上限数別に見た市議会議員定数の状況(調査対象：「524市」)
—平成17年12月31日：市議会議員定数調査—

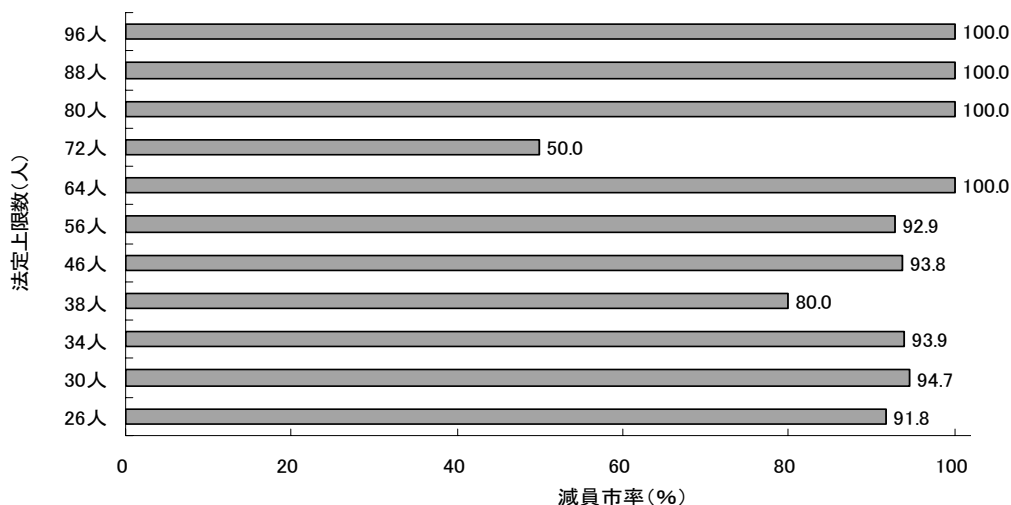

グラフ3 法定上限数別に見た市議会議員定数の状況(調査対象：「524市」)
—平成17年12月31日：市議会議員定数調査—

(4) 法定上限数別にみた市議会議員定数の減員状況

(調査対象：「524市」のうち、法定上限数未満を議員定数としている「485市」)

法定上限数別の市議会議員定数の減員状況は、表5のとおりである。

法定上限数未満を議員定数とした485市の減員数は3,225人で、1市あたりで見ると平均6.6人を減員している。

法定上限数区分からみた「減員市数」及び「減員市率」「減員数」は、グラフ4のとおりである。

減員市をみると、法定上限数区分「30人」の市が最も多く162市(33.4%)、次いで「26人」の市が156市(32.2%)、「34人」の市が92市(19.0%)の順となっている。

減員数からみた「減員市」の割合は、グラフ5のとおりである。

減員数をみると、減員数区分「6人」の市が最も多く93市(19.2%)、次いで「4人」の市が85市(17.5%)、「8人」の市が72市(14.8%)の順となっている。

法定上限数	減員数区分	減員数区分																合計	
		1人	2人	3人	4人	5人	6人	7人	8人	9人	10人	11人	12人	13人	14人	15人	16人		17人
26人	減員市数	2	10	4	29	19	23	5	32	5	17	5	3		2				156
	減員数	2	20	12	116	95	138	35	256	45	170	55	36	0	28	0	0	0	1,008
30人	減員市数		12	1	25	7	42	4	22	6	21	1	16	2	2	1			162
	減員数	0	24	3	100	35	252	28	176	54	210	11	192	26	28	15	0	0	1,154
34人	減員市数	1	16		18	2	14	2	11	2	17		3	2	3			92	
	減員数	1	32	0	72	10	84	14	88	18	170	0	36	26	42	0	0	17	610
38人	減員市数		5	1	3	1	4	1	5	1	3							24	
	減員数	0	10	3	12	5	24	7	40	9	30	0	0	0	0	0	0	0	140
46人	減員市数	4	5	1	6		5		1		6		1		1			30	
	減員数	4	10	3	24	0	30	0	8	0	60	0	12	0	14	0	0	0	165
56人	減員市数			1	2		5		1		3						1		13
	減員数	0	0	3	8	0	30	0	8	0	30	0	0	0	0	0	16	0	95
64人	減員市数	1		1	1														3
	減員数	1	0	3	4	0	0	0	0	0	0	0	0	0	0	0	0	0	8
72人	減員市数									1									1
	減員数	0	0	0	0	0	0	0	0	9	0	0	0	0	0	0	0	0	9
80人	減員市数												1						1
	減員数	0	0	0	0	0	0	0	0	0	0	0	12	0	0	0	0	0	12
88人	減員市数													1					1
	減員数	0	0	0	0	0	0	0	0	0	0	0	0	13	0	0	0	0	13
96人	減員市数				1			1											2
	減員数	0	0	0	4	0	0	7	0	0	0	0	0	0	0	0	0	0	11
総計	減員市数	8	48	9	85	29	93	13	72	15	67	6	24	5	8	1	1	1	485
	減員数	8	96	27	340	145	558	91	576	135	670	66	288	65	112	15	16	17	3,225

表5 法定上限数別に見た市議会議員定数の減員状況 (調査対象：「485市」)
—平成17年12月31日：市議会議員定数調査—

減員485市における、法定上限数区分からみた減員状況

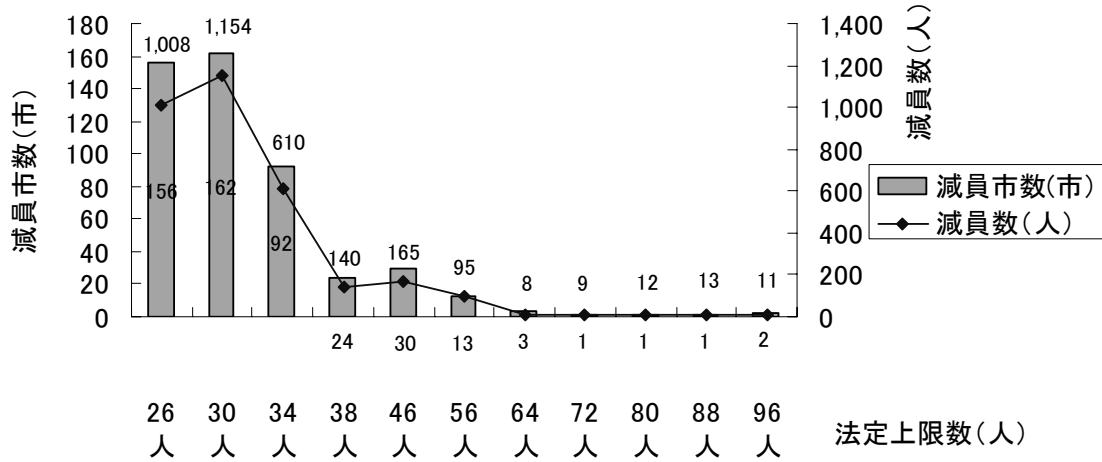

法定上限数	26人	30人	34人	38人	46人	56人	64人	72人	80人	88人	96人	合計
減員市数(市)	156	162	92	24	30	13	3	1	1	1	2	485
減員市率(%)	32.2	33.4	19.0	4.9	6.2	2.7	0.6	0.2	0.2	0.2	0.4	100.0
減員数(人)	1,008	1,154	610	140	165	95	8	9	12	13	11	3,225

グラフ4 減員市485市における、法定上限数別の状況（調査対象：「485市」）
—平成17年12月31日：市議会議員定数調査—

減員485市における、減員数区分からみた減員状況

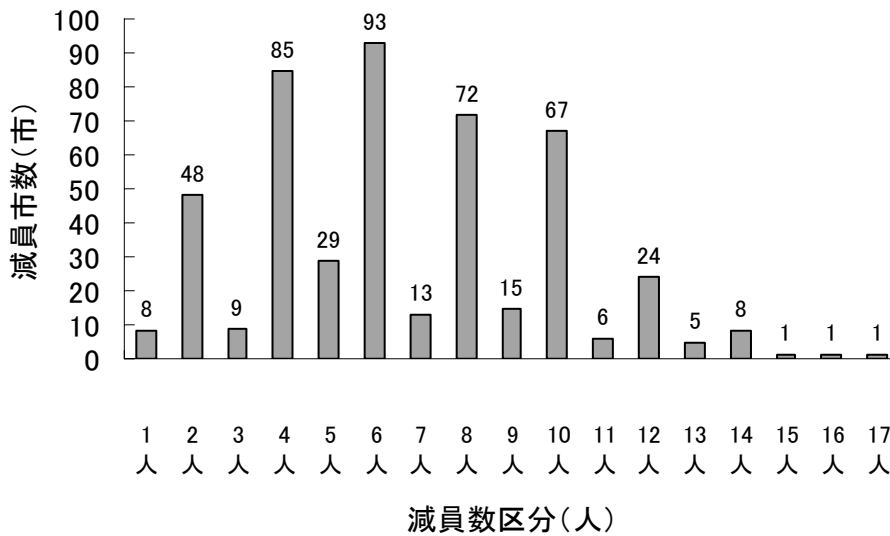

減員数区分	1人	2人	3人	4人	5人	6人	7人	8人	9人	10人	11人	12人	13人	14人	15人	16人	17人	合計
減員市数(市)	8	48	9	85	29	93	13	72	15	67	6	24	5	8	1	1	1	485
減員市率(%)	1.6	9.9	1.9	17.5	6.0	19.2	2.7	14.8	3.1	13.8	1.2	4.9	1.0	1.6	0.2	0.2	0.2	100.0
減員数(人)	8	96	27	340	145	558	91	576	135	670	66	288	65	112	15	16	17	3,225

グラフ5 減員市485市における、減員数別の分布状況（調査対象：「485市」）
—平成17年12月31日：市議会議員定数調査—

(5) 「555市」の市議会議員定数一覧

平成17年中に合併がなかった「555」市の市議会議員定数一覧は表6のとおりである。

注1 「人口」は、平成17年12月31日（一部の市では平成18年1月1日）現在の住民基本台帳人口である。

注2 「条例定数」は、平成17年12月31日現在の数値である。

注3 「合併特例法」欄に○印があるのは、市町村合併の特例に関する法律を適用している市である。

都道府県名	市名	人口	議員数	法定上限数	条例定数	減員数	公布年月日	適用年月	合併特例法
北海道	札幌市	1,869,345	68	80	68	12	平成10年3月30日	平成11年4月	
北海道	函館市	297,038	80	46	34	12	平成14年6月21日	平成15年1月	○
北海道	小樽市	143,203	32	34	32	2	平成14年6月26日	平成15年4月	
北海道	旭川市	359,906	36	46	36	10	平成15年2月24日	平成15年4月	
北海道	室蘭市	99,502	28	30	24	6	平成17年3月25日	平成19年4月	
北海道	帯広市	171,745	32	34	32	2	平成12年12月1日	平成15年4月	
北海道	北見市	110,257	30	34	30	4	平成14年3月29日	平成15年5月	
北海道	夕張市	13,417	18	26	14	12	平成17年6月24日	平成19年4月	
北海道	岩見沢市	83,258	28	30	28	2	平成14年3月25日	平成15年4月	
北海道	網走市	41,136	22	26	22	4	平成13年6月13日	平成15年5月	
北海道	留萌市	27,253	19	26	16	10	平成17年12月19日	平成19年4月	
北海道	苫小牧市	173,495	32	34	32	2	平成13年7月13日	平成15年4月	
北海道	稚内市	41,885	22	26	22	4	平成17年9月27日	平成19年4月	
北海道	美瑛市	29,160	21	26	16	10	平成16年3月25日	平成19年4月	
北海道	芦別市	19,311	18	26	14	12	平成17年3月28日	平成19年4月	
北海道	江別市	124,193	28	34	29	5	平成13年12月11日	平成15年4月	
北海道	赤平市	14,528	15	26	12	14	平成17年1月26日	平成19年4月	
北海道	紋別市	26,724	21	26	21	5	平成14年12月12日	平成15年1月	
北海道	名寄市	26,637	22	26	18	8	平成16年3月16日	平成19年4月	
北海道	三笠市	12,121	15	26	16	10	平成14年12月27日	平成15年4月	
北海道	根室市	31,771	20	26	20	6	平成17年3月25日	平成17年9月	
北海道	千歳市	91,822	28	30	28	2	平成16年6月21日	平成17年5月	
北海道	滝川市	45,728	21	26	22	4	平成15年2月24日	平成15年4月	
北海道	砂川市	20,164	18	26	14	12	平成16年12月27日	平成19年5月	
北海道	歌志内市	5,361	12	26	12	14	平成14年9月24日	平成15年4月	
北海道	深川市	25,742	20	26	16	10	平成17年12月14日	平成19年6月	
北海道	富良野市	25,340	20	26	20	6	平成15年3月25日	平成15年4月	
北海道	登別市	53,949	24	30	24	6	平成14年9月17日	平成15年4月	
北海道	恵庭市	67,686	23	30	24	6	平成14年6月12日	平成15年5月	
北海道	伊達市	36,117	21	26	22	4	平成14年12月24日	平成15年4月	
北海道	北広島市	60,904	24	30	24	6	平成17年2月25日	平成19年4月	
青森県	弘前市	174,068	32	34	32	2	平成12年12月22日	平成15年4月	
青森県	黒石市	39,395	20	26	20	6	昭和53年12月27日	昭和54年4月	
青森県	三沢市	43,942	19	26	20	6	平成15年6月16日	平成16年3月	
岩手県	盛岡市	282,695	37	38	38	0	平成13年6月29日	平成15年4月	
岩手県	大船渡市	43,379	26	26	26	0	平成14年9月25日	平成16年4月	
岩手県	水沢市	60,210	26	30	26	4	平成12年3月30日	平成15年4月	
岩手県	花巻市	72,575	26	30	28	2	平成13年12月26日	平成15年1月	
岩手県	北上市	93,321	30	30	30	0	平成14年10月8日	平成16年4月	
岩手県	久慈市	36,796	25	26	25	1	平成14年3月18日	平成15年4月	
岩手県	陸前高田市	25,683	22	26	20	6	平成17年3月24日	平成19年4月	

都道府県名	市名	人口	議員数	法定 上限数	条例 定数	減員数	公布年月日	適用年月	合併 特例法
岩手県	釜石市	43,692	25	26	23	3	平成16年12月21日	平成19年8月	
岩手県	江刺市	33,359	22	26	22	4	平成14年9月30日	平成15年8月	
岩手県	二戸市	27,132	20	26	20	6	平成14年12月24日	平成17年3月	
宮城県	仙台市	1,004,065	60	64	60	4	平成13年3月16日	平成15年5月	
宮城県	塩竈市	60,115	23	30	21	9	平成17年12月13日	平成19年4月	
宮城県	古川市	74,270	25	30	26	4	平成14年6月26日	平成15年5月	
宮城県	気仙沼市	59,070	25	30	25	5	平成17年4月28日	平成17年6月	
宮城県	白石市	39,846	24	26	24	2	平成12年3月8日	平成15年4月	
宮城県	名取市	68,769	24	30	24	6	平成14年12月27日	平成16年2月	
宮城県	角田市	33,342	21	26	21	5	平成14年3月29日	平成15年9月	
宮城県	多賀城市	62,538	22	30	22	8	平成14年12月26日	平成15年4月	
宮城県	岩沼市	43,760	21	26	21	5	平成13年3月21日	平成15年12月	
秋田県	能代市	52,653	26	30	26	4	平成14年12月17日	平成15年4月	
秋田県	鹿角市	37,916	21	26	21	5	平成16年12月8日	平成17年3月	
山形県	山形市	251,881	38	38	35	3	平成17年12月16日	平成19年4月	
山形県	米沢市	90,796	28	30	28	2	平成14年9月20日	平成15年4月	
山形県	新庄市	40,900	24	26	24	2	平成14年9月22日	平成15年4月	
山形県	寒河江市	43,782	21	26	21	5	平成15年3月5日	平成15年4月	
山形県	上山市	36,136	20	26	15	11	平成17年3月22日	平成19年4月	
山形県	村山市	28,717	21	26	21	5	平成14年10月9日	平成15年10月	
山形県	長井市	31,000	21	26	21	5	平成13年3月29日	平成15年4月	
山形県	天童市	63,284	26	30	26	4	平成14年6月19日	平成15年9月	
山形県	東根市	46,253	19	26	22	4	平成14年9月20日	平成15年7月	
山形県	尾花沢市	21,056	20	26	20	6	平成13年6月11日	平成15年7月	
山形県	南陽市	35,256	21	26	21	5	平成15年9月24日	平成16年3月	
福島県	福島市	289,566	38	38	38	0	平成14年3月29日	平成15年4月	
福島県	郡山市	335,098	42	46	42	4	平成14年9月30日	平成15年5月	
福島県	いわき市	359,829	40	46	40	6	平成15年12月25日	平成16年10月	
福島県	喜多方市	36,158	22	26	20	6	平成15年12月26日	平成19年4月	
福島県	相馬市	39,197	22	26	22	4	平成14年6月28日	平成15年4月	
福島県	原町市	73,722	21	26	21	5	平成13年3月30日	平成15年2月	
茨城県	日立市	202,385	45	38	32	6	平成13年3月27日	平成15年4月	○
茨城県	土浦市	134,059	32	34	32	2	平成13年9月27日	平成15年4月	
茨城県	結城市	52,849	23	30	24	6	平成12年3月30日	平成15年1月	
茨城県	龍ヶ崎市	79,041	26	30	26	4	平成12年3月27日	平成15年4月	
茨城県	下妻市	46,449	22	26	22	4	平成13年3月30日	平成19年12月	
茨城県	水海道市	40,594	20	26	20	6	平成15年3月24日	平成15年4月	
茨城県	常陸太田市	62,303	66	30	22	8	平成14年9月25日	平成15年5月	○
茨城県	高萩市	33,776	16	26	18	8	平成15年3月31日	平成15年11月	
茨城県	北茨城市	51,024	24	30	24	6	平成14年3月29日	平成17年3月	
茨城県	笠間市	29,869	15	26	15	11	平成15年6月20日	平成15年12月	
茨城県	牛久市	76,778	22	30	22	8	平成14年9月12日	平成15年1月	
茨城県	つくば市	192,345	33	34	33	1	平成14年12月25日	平成16年11月	
茨城県	ひたちなか市	153,955	27	34	28	6	平成14年6月25日	平成15年10月	
茨城県	鹿嶋市	64,958	26	30	30	0	平成14年12月26日	平成15年4月	
茨城県	潮来市	31,498	24	26	22	4	平成17年3月28日	平成20年2月	
茨城県	守谷市	54,040	20	30	20	10	昭和58年9月26日	昭和59年3月	
茨城県	常陸大宮市	48,951	75	26	18	8	平成14年12月26日	平成19年9月	○
栃木県	宇都宮市	453,907	45	46	45	1	平成15年1月1日	平成15年5月	
栃木県	足利市	159,569	29	34	30	4	平成14年9月5日	平成15年4月	
栃木県	栃木市	82,508	25	30	25	5	平成14年9月19日	平成15年4月	
栃木県	鹿沼市	94,156	27	30	28	2	平成14年12月26日	平成15年9月	
栃木県	日光市	16,754	18	26	18	8	平成14年6月25日	平成15年4月	
栃木県	今市市	63,345	25	30	26	4	平成14年6月3日	平成15年4月	
栃木県	小山市	156,066	30	34	30	4	平成14年12月25日	平成15年4月	

都道府県名	市名	人口	議員数	法定 上限数	条例 定数	減員数	公布年月日	適用年月	合併 特例法
栃木県	真岡市	63,023	26	30	26	4	平成14年9月30日	平成15年4月	
栃木県	矢板市	36,501	22	26	16	10	平成17年12月5日	平成19年4月	
群馬県	前橋市	320,344	46	46	40	6	平成17年3月30日	平成21年2月	○
群馬県	高崎市	245,245	31	38	32	6	平成15年1月1日	平成15年4月	
群馬県	館林市	80,948	24	30	26	4	平成14年12月19日	平成18年9月	
群馬県	渋川市	47,398	22	26	22	4	平成14年9月25日	平成15年4月	
群馬県	藤岡市	63,698	23	30	24	6	平成14年12月25日	平成15年4月	
群馬県	富岡市	49,599	24	26	22	4	平成14年9月27日	平成18年11月	
群馬県	安中市	48,309	22	26	22	4	平成14年9月20日	平成15年12月	
埼玉県	川越市	332,846	40	46	46	0	平成11年12月24日	平成15年1月	
埼玉県	川口市	478,075	44	46	44	2	平成14年6月28日	平成15年4月	
埼玉県	行田市	84,643	25	30	24	6	平成17年12月27日	平成19年4月	
埼玉県	所沢市	334,564	35	46	36	10	平成13年12月28日	平成15年4月	
埼玉県	加須市	67,875	24	30	18	12	平成17年3月25日	平成19年4月	
埼玉県	本庄市	58,787	21	30	22	8	平成14年9月26日	平成15年4月	
埼玉県	東松山市	88,768	24	30	25	5	平成12年3月22日	平成15年4月	
埼玉県	狭山市	158,187	27	34	24	10	平成17年3月29日	平成19年4月	
埼玉県	羽生市	56,494	22	30	16	14	平成16年3月31日	平成19年4月	
埼玉県	深谷市	102,271	23	34	24	10	平成14年12月25日	平成15年4月	
埼玉県	上尾市	223,298	32	38	32	6	平成14年6月24日	平成15年1月	
埼玉県	草加市	233,759	30	38	30	8	平成14年12月19日	平成15年1月	
埼玉県	越谷市	317,358	32	46	32	14	平成14年9月30日	平成15年4月	
埼玉県	蕨市	68,163	23	30	18	12	平成17年6月21日	平成19年7月	
埼玉県	戸田市	117,013	27	34	27	7	平成16年10月15日	平成17年1月	
埼玉県	入間市	148,790	24	34	24	10	平成16年12月27日	平成17年3月	
埼玉県	鳩ヶ谷市	58,147	21	30	21	9	平成14年12月26日	平成15年1月	
埼玉県	朝霞市	125,105	28	34	28	6	平成14年9月27日	平成15年12月	
埼玉県	志木市	67,009	18	30	19	11	平成15年12月24日	平成16年4月	
埼玉県	和光市	74,314	21	30	22	8	平成14年12月9日	平成15年4月	
埼玉県	新座市	153,111	30	34	30	4	平成15年9月30日	平成16年2月	
埼玉県	桶川市	74,772	25	30	26	4	平成14年6月21日	平成15年12月	
埼玉県	久喜市	72,487	25	30	25	5	平成14年10月8日	平成15年4月	
埼玉県	北本市	70,679	26	30	20	10	平成17年3月31日	平成19年4月	
埼玉県	八潮市	76,741	24	30	24	6	平成17年3月28日	平成17年9月	
埼玉県	富士見市	103,433	21	34	21	13	平成16年12月3日	平成17年3月	
埼玉県	三郷市	127,581	26	34	26	8	平成16年12月20日	平成17年7月	
埼玉県	蓮田市	63,996	22	30	22	8	平成14年12月20日	平成15年4月	
埼玉県	坂戸市	99,668	26	30	26	4	平成15年12月18日	平成16年4月	
埼玉県	幸手市	54,191	25	30	20	10	平成17年6月22日	平成19年4月	
埼玉県	鶴ヶ島市	68,850	24	30	18	12	平成17年9月6日	平成19年4月	
埼玉県	日高市	54,183	22	30	18	12	平成17年10月3日	平成19年4月	
埼玉県	吉川市	60,901	26	30	20	10	平成16年12月16日	平成20年2月	
千葉県	千葉市	925,923	56	56	56	0	平成4年6月26日	平成4年6月	
千葉県	銚子市	75,665	28	30	28	2	平成14年12月24日	平成15年1月	
千葉県	市川市	453,780	42	46	42	4	平成14年11月15日	平成15年4月	
千葉県	船橋市	567,949	50	56	50	6	平成14年10月2日	平成15年4月	
千葉県	館山市	51,163	23	30	20	10	平成17年9月30日	平成19年4月	
千葉県	木更津市	123,789	30	34	28	6	平成17年6月25日	平成19年4月	
千葉県	松戸市	468,662	44	46	46	0	平成12年3月29日	平成18年11月	
千葉県	野田市	153,916	51	34	32	2	平成13年12月28日	平成18年5月	○
千葉県	佐原市	47,282	24	26	24	2	平成14年12月24日	平成15年4月	
千葉県	茂原市	94,524	26	30	26	4	平成17年3月4日	平成17年4月	
千葉県	成田市	100,138	30	30	30	0	平成14年12月27日	平成15年1月	
千葉県	佐倉市	175,045	30	34	30	4	平成14年9月26日	平成15年4月	
千葉県	東金市	60,450	22	30	22	8	平成16年12月27日	平成17年4月	

都道府県名	市名	人口	議員数	法定 上限数	条例 定数	減員数	公布年月日	適用年月	合併 特例法
千葉県	八日市場市	32,164	22	26	22	4	平成14年12月27日	平成15年4月	
千葉県	習志野市	157,186	30	34	30	4	平成14年10月1日	平成15年4月	
千葉県	勝浦市	22,631	22	26	18	8	平成17年9月28日	平成19年4月	
千葉県	市原市	280,652	35	38	36	2	平成14年7月2日	平成15年6月	
千葉県	流山市	153,345	32	34	28	6	平成17年12月19日	平成19年4月	
千葉県	八千代市	180,745	32	34	32	2	平成13年12月27日	平成15年1月	
千葉県	我孫子市	131,895	29	34	28	6	平成17年3月22日	平成19年11月	
千葉県	鎌ヶ谷市	103,806	27	34	27	7	平成14年3月27日	平成15年4月	
千葉県	君津市	91,848	23	30	24	6	平成15年8月29日	平成15年9月	
千葉県	富津市	51,371	22	30	22	8	平成16年3月11日	平成16年4月	
千葉県	浦安市	151,862	21	34	21	13	昭和49年12月20日	昭和50年4月	
千葉県	四街道市	85,772	24	30	24	6	平成12年3月30日	平成16年2月	
千葉県	袖ヶ浦市	60,171	23	30	24	6	平成14年12月27日	平成16年10月	
千葉県	八街市	77,659	24	30	24	6	平成14年12月16日	平成15年1月	
千葉県	印西市	61,250	23	30	24	6	平成14年12月25日	平成15年1月	
千葉県	白井市	53,835	24	30	24	6	平成14年9月24日	平成15年4月	
千葉県	富里市	49,796	20	30	20	10	平成14年4月1日	平成15年4月	
東京都	千代田区	43,933	25	26	25	1	平成15年1月1日	平成15年4月	
東京都	中央区	99,078	30	30	30	0	平成10年11月30日	平成11年4月	
東京都	港区	176,781	32	34	34	0	平成14年12月11日	平成15年4月	
東京都	新宿区	275,771	37	38	38	0	平成14年3月27日	平成15年5月	
東京都	文京区	180,667	33	34	34	0	平成14年6月27日	平成15年4月	
東京都	台東区	160,171	34	34	32	2	平成15年6月25日	平成19年3月	
東京都	墨田区	226,372	32	38	34	4	平成14年6月28日	平成15年4月	
東京都	江東区	415,866	42	46	44	2	平成10年3月31日	平成11年4月	
東京都	品川区	334,470	39	46	42	4	平成6年12月2日	平成7年5月	
東京都	目黒区	247,989	34	38	36	2	平成10年12月1日	平成11年4月	
東京都	大田区	676,342	48	56	50	6	平成9年10月9日	平成11年3月	
東京都	世田谷区	810,983	49	56	52	4	平成14年10月21日	平成15年4月	
東京都	渋谷区	196,029	33	34	34	0	平成13年12月10日	平成15年4月	
東京都	中野区	297,626	42	46	42	4	平成14年10月28日	平成15年5月	
東京都	杉並区	516,705	44	56	48	8	平成14年9月30日	平成15年4月	
東京都	豊島区	236,657	37	38	38	0	平成14年12月9日	平成15年4月	
東京都	北区	316,693	43	46	44	2	平成14年3月28日	平成15年4月	
東京都	荒川区	177,547	30	34	32	2	平成15年1月1日	平成15年4月	
東京都	板橋区	523,424	49	56	50	6	平成10年3月25日	平成11年4月	
東京都	練馬区	674,123	48	56	50	6	平成9年3月17日	平成11年4月	
東京都	足立区	624,365	49	56	50	6	平成12年3月31日	平成15年5月	
東京都	葛飾区	426,897	40	46	40	6	平成15年6月26日	平成17年11月	
東京都	江戸川区	637,735	46	56	46	10	平成14年10月25日	平成15年4月	
東京都	八王子市	537,561	39	56	40	16	昭和57年7月1日	昭和58年4月	
東京都	立川市	169,768	31	34	32	2	平成9年12月24日	平成10年6月	
東京都	武蔵野市	133,722	30	34	30	4	昭和61年12月24日	昭和62年4月	
東京都	三鷹市	174,263	26	34	28	6	平成10年12月17日	平成11年4月	
東京都	青梅市	139,368	27	34	28	6	平成14年12月26日	平成15年4月	
東京都	府中市	237,030	29	38	30	8	平成12年3月31日	平成15年1月	
東京都	昭島市	109,840	24	34	24	10	平成11年3月4日	平成11年5月	
東京都	調布市	209,344	28	38	28	10	平成14年12月16日	平成15年4月	
東京都	町田市	404,541	36	46	36	10	平成12年12月27日	平成14年3月	
東京都	小金井市	109,452	24	34	24	10	平成11年6月28日	平成13年3月	
東京都	小平市	176,773	26	34	28	6	平成6年6月24日	平成7年4月	
東京都	日野市	170,516	25	34	26	8	平成14年6月28日	平成18年2月	
東京都	東村山市	146,786	25	34	26	8	平成14年12月25日	平成15年4月	
東京都	国分寺市	113,894	25	34	26	8	平成14年10月7日	平成15年5月	
東京都	国立市	72,229	22	30	24	6	平成10年12月24日	平成11年4月	

都道府県名	市名	人口	議員数	法定 上限数	条例 定数	減員数	公布年月日	適用年月	合併 特例法
東京都	福生市	59,278	22	30	22	8	平成10年6月25日	平成11年4月	
東京都	狛江市	76,308	23	30	23	7	平成14年12月20日	平成15年4月	
東京都	東大和市	80,077	22	30	22	8	平成10年10月1日	平成10年10月	
東京都	清瀬市	73,455	24	30	22	8	平成17年3月31日	平成19年4月	
東京都	東久留米市	114,554	24	34	24	10	平成12年3月6日	平成15年4月	
東京都	武蔵村山市	68,321	21	30	21	9	平成14年12月25日	平成15年4月	
東京都	多摩市	143,515	26	34	26	8	平成15年1月1日	平成15年4月	
東京都	稲城市	76,689	22	30	22	8	平成14年10月4日	平成15年4月	
東京都	羽村市	55,082	19	30	18	12	平成17年3月31日	平成19年4月	
東京都	あきる野市	80,813	24	30	24	6	平成14年12月18日	平成17年6月	
東京都	西東京市	189,904	33	34	30	4	平成13年12月27日	平成19年1月	
神奈川県	横浜市	3,536,968	90	96	92	4	平成10年3月25日	平成11年4月	
神奈川県	川崎市	1,329,767	63	64	63	1	平成14年6月7日	平成15年5月	
神奈川県	横須賀市	433,137	43	46	45	1	平成13年6月5日	平成15年5月	
神奈川県	平塚市	256,247	34	38	34	4	平成14年9月30日	平成15年4月	
神奈川県	鎌倉市	171,241	28	34	28	6	平成14年10月10日	平成15年1月	
神奈川県	藤沢市	392,800	36	46	38	8	平成14年3月8日	平成15年4月	
神奈川県	小田原市	197,336	29	38	30	8	平成14年9月30日	平成15年1月	
神奈川県	茅ヶ崎市	229,618	30	38	30	8	昭和30年4月14日	昭和30年4月	
神奈川県	逗子市	59,804	22	30	22	8	平成14年11月27日	平成15年1月	
神奈川県	相模原市	614,840	46	56	46	10	平成14年6月7日	平成15年4月	
神奈川県	三浦市	50,880	17	26	18	8	平成14年9月30日	平成15年5月	
神奈川県	秦野市	160,171	28	34	26	8	平成16年6月15日	平成19年9月	
神奈川県	厚木市	217,147	28	38	28	10	平成14年6月26日	平成15年7月	
神奈川県	大和市	221,665	28	38	29	9	平成14年9月27日	平成15年4月	
神奈川県	伊勢原市	97,761	22	30	24	6	平成14年6月20日	平成15年4月	
神奈川県	海老名市	123,821	24	34	24	10	平成14年11月20日	平成15年1月	
神奈川県	座間市	126,320	26	34	26	8	平成14年6月27日	平成16年10月	
神奈川県	南足柄市	44,397	22	26	16	10	平成17年9月20日	平成19年4月	
神奈川県	綾瀬市	80,708	23	30	22	8	平成16年12月22日	平成19年4月	
新潟県	栃尾市	23,753	19	26	18	8	平成16年9月30日	平成19年4月	
新潟県	小千谷市	40,637	22	26	19	7	平成16年9月27日	平成19年4月	
新潟県	加茂市	32,348	21	26	22	4	平成14年12月17日	平成15年4月	
新潟県	見附市	43,679	20	26	17	9	平成17年12月21日	平成18年10月	
新潟県	村上市	30,682	20	26	18	8	平成17年6月14日	平成19年4月	
新潟県	燕市	44,067	20	26	20	6	平成14年9月25日	平成15年4月	
新潟県	五泉市	38,197	21	26	22	4	平成14年7月1日	平成15年10月	
新潟県	阿賀野市	48,328	26	26	26	0	平成16年6月25日	平成17年11月	
新潟県	佐渡市	68,509	59	30	60	-30	平成15年7月4日	平成16年3月	○
新潟県	魚沼市	43,988	26	26	26	0	平成15年10月10日	平成17年7月	
富山県	魚津市	46,519	20	26	21	5	平成14年9月30日	平成16年4月	
富山県	氷見市	56,166	20	30	18	12	平成15年12月19日	平成18年10月	
富山県	滑川市	34,238	16	26	16	10	平成16年9月28日	平成17年11月	
富山県	黒部市	37,110	18	26	20	6	平成5年3月1日	平成7年2月	
富山県	砺波市	49,409	22	26	22	4	平成16年11月1日	平成16年11月	○
富山県	小矢部市	34,024	20	26	17	9	平成16年12月22日	平成18年8月	
富山県	南砺市	58,639	34	30	30	0	平成16年4月15日	平成16年11月	○
石川県	金沢市	441,397	40	46	40	6	平成14年12月24日	平成15年1月	
石川県	七尾市	62,665	30	30	22	8	平成17年12月22日	平成21年10月	○
石川県	小松市	109,883	25	34	24	10	平成17年12月21日	平成19年4月	
石川県	輪島市	26,752	20	26	20	6	平成14年12月27日	平成15年4月	
石川県	珠洲市	19,376	16	26	15	11	平成16年12月22日	平成19年4月	
石川県	羽咋市	25,139	16	26	16	10	平成17年3月29日	平成17年10月	
石川県	かほく市	35,478	18	26	18	8	平成15年7月29日	平成17年5月	
福井県	福井市	254,178	35	38	36	2	平成14年12月25日	平成15年1月	

都道府県名	市名	人口	議員数	法定 上限数	条例 定数	減員数	公布年月日	適用年月	合併 特例法
福井県	敦賀市	67,913	28	30	26	4	平成16年12月21日	平成19年4月	
福井県	小浜市	32,185	21	26	21	5	平成6年12月22日	平成15年1月	
福井県	勝山市	27,802	19	26	20	6	平成12年3月29日	平成19年8月	
福井県	鯖江市	68,091	26	30	26	4	平成14年10月1日	平成15年1月	
福井県	あわら市	31,342	22	26	22	4	平成15年8月1日	平成17年6月	
山梨県	甲府市	194,280	33	34	34	0	平成14年6月19日	平成15年4月	
山梨県	富士吉田市	53,994	19	30	20	10	平成14年3月29日	平成15年4月	
山梨県	都留市	33,243	22	26	18	8	平成15年1月1日	平成19年4月	
山梨県	大月市	31,138	21	26	18	8	平成15年12月24日	平成19年7月	
山梨県	韭崎市	32,253	19	26	20	6	平成14年9月25日	平成19年10月	
山梨県	南アルプス市	72,826	28	30	28	2	平成16年5月24日	平成16年11月	
山梨県	北杜市	44,021	36	26	37	-11	平成16年11月1日	平成16年11月	○
山梨県	甲斐市	73,088	53	30	28	2	平成17年12月28日	平成18年4月	○
山梨県	笛吹市	72,505	30	30	30	0	平成16年10月12日	平成16年10月	
長野県	上田市	122,134	30	34	30	4	平成14年9月27日	平成15年4月	
長野県	岡谷市	54,889	23	30	18	12	平成17年12月27日	平成19年4月	
長野県	諏訪市	52,388	22	30	15	15	平成17年6月24日	平成19年4月	
長野県	須坂市	53,759	24	30	24	6	平成14年3月28日	平成15年1月	
長野県	小諸市	45,360	24	26	21	5	平成17年12月21日	平成19年1月	
長野県	伊那市	64,712	24	30	24	6	平成14年3月25日	平成15年2月	
長野県	駒ヶ根市	34,151	21	26	15	11	平成17年12月21日	平成19年4月	
長野県	大町市	30,259	21	26	18	8	平成17年3月31日	平成19年4月	
長野県	飯山市	25,825	19	26	17	9	平成17年12月21日	平成18年11月	
長野県	茅野市	55,850	22	30	18	12	平成17年5月23日	平成19年4月	
長野県	千曲市	64,323	24	30	24	6	平成16年6月11日	平成16年7月	
長野県	東御市	32,193	22	26	22	4	平成15年8月20日	平成16年4月	
岐阜県	岐阜市	401,716	42	46	44	2	平成17年9月27日	平成18年1月	
岐阜県	大垣市	155,054	28	34	32	2	平成17年12月15日	平成18年4月	
岐阜県	多治見市	105,071	24	34	24	10	平成14年3月27日	平成15年4月	
岐阜県	美濃市	24,041	17	26	15	11	平成16年12月7日	平成19年4月	
岐阜県	瑞浪市	41,141	21	26	18	8	平成16年7月12日	平成19年2月	
岐阜県	羽島市	68,471	21	30	18	12	平成16年10月1日	平成19年4月	
岐阜県	恵那市	56,656	30	30	30	0	平成16年10月25日	平成16年11月	○
岐阜県	美濃加茂市	48,403	21	30	18	12	平成17年10月6日	平成18年9月	
岐阜県	土岐市	62,345	22	30	22	8	平成15年3月28日	平成15年4月	
岐阜県	各務原市	145,242	27	34	26	8	平成14年3月6日	平成17年2月	○
岐阜県	山県市	31,206	22	26	22	4	平成14年9月27日	平成16年4月	
岐阜県	瑞穂市	47,670	20	26	20	6	平成14年12月20日	平成16年5月	
岐阜県	飛騨市	29,495	26	26	26	0	平成16年2月1日	平成20年3月	
岐阜県	本巣市	35,174	21	26	21	5	平成16年10月5日	平成17年9月	
岐阜県	郡上市	49,203	30	26	26	0	平成16年3月1日	平成20年4月	○
岐阜県	下呂市	39,491	26	26	26	0	平成16年3月1日	平成16年3月	○
静岡県	静岡市	702,047	51	56	53	3	平成17年4月25日	平成17年4月	
静岡県	熱海市	41,767	20	26	21	5	平成14年3月26日	平成15年4月	
静岡県	三島市	112,829	26	34	26	8	平成14年3月29日	平成15年4月	
静岡県	富士宮市	125,592	24	34	24	10	平成14年3月27日	平成15年1月	
静岡県	伊東市	75,836	24	30	24	6	平成13年10月5日	平成15年9月	
静岡県	富士市	243,474	36	38	36	2	平成14年6月19日	平成15年4月	
静岡県	焼津市	120,008	26	34	26	8	平成14年10月7日	平成15年1月	
静岡県	藤枝市	130,958	26	34	24	10	平成17年9月30日	平成18年4月	
静岡県	御殿場市	85,351	24	30	26	4	平成14年10月29日	平成16年2月	
静岡県	下田市	26,908	18	26	18	8	平成14年3月13日	平成15年4月	
静岡県	裾野市	52,616	22	30	24	6	平成14年3月29日	平成18年10月	
静岡県	湖西市	42,268	20	26	20	6	平成14年9月30日	平成15年4月	
静岡県	伊豆市	37,364	25	26	26	0	平成15年8月26日	平成20年10月	

都道府県名	市名	人口	議員数	法定 上限数	条例 定数	減員数	公布年月日	適用年月	合併 特例法
静岡県	御前崎市	35,093	18	26	18	8	平成16年4月1日	平成16年4月	
愛知県	名古屋市	2,215,467	75	88	75	13	平成12年7月5日	平成15年4月	
愛知県	豊橋市	361,431	40	46	40	6	平成12年3月31日	平成15年4月	
愛知県	岡崎市	358,034	40	46	40	6	平成14年3月25日	平成15年1月	
愛知県	瀬戸市	128,838	28	34	28	6	平成14年6月28日	平成15年4月	
愛知県	半田市	118,083	25	34	25	9	平成14年12月26日	平成15年4月	
愛知県	春日井市	294,921	35	38	36	2	平成14年3月20日	平成15年4月	
愛知県	豊川市	118,622	27	34	32	2	平成17年9月30日	平成18年2月	
愛知県	津島市	65,885	23	30	25	5	平成14年10月3日	平成19年4月	
愛知県	碧南市	69,018	25	30	26	4	平成14年6月28日	平成16年4月	
愛知県	刈谷市	136,965	30	34	30	4	平成14年12月25日	平成15年7月	
愛知県	安城市	172,316	30	34	30	4	平成14年6月27日	平成15年4月	
愛知県	西尾市	105,952	27	34	24	10	平成16年9月27日	平成19年1月	
愛知県	蒲郡市	81,765	26	30	22	8	平成17年12月12日	平成19年4月	
愛知県	犬山市	73,166	25	30	22	8	平成17年9月27日	平成19年4月	
愛知県	常滑市	52,144	25	30	26	4	平成14年6月28日	平成15年4月	
愛知県	江南市	99,449	28	30	24	6	平成17年9月12日	平成19年4月	
愛知県	小牧市	143,254	29	34	30	4	平成14年12月20日	平成15年10月	
愛知県	東海市	104,671	28	34	24	10	平成17年9月27日	平成18年3月	
愛知県	大府市	79,042	22	30	22	8	平成15年3月28日	平成15年4月	
愛知県	知多市	83,226	25	30	26	4	平成14年9月24日	平成15年4月	
愛知県	知立市	67,481	22	30	23	7	平成14年3月26日	平成18年8月	
愛知県	尾張旭市	78,644	24	30	24	6	平成14年3月29日	平成15年4月	
愛知県	高浜市	40,216	18	26	18	8	平成14年7月1日	平成15年4月	
愛知県	岩倉市	46,093	22	26	18	8	平成17年12月19日	平成19年4月	
愛知県	豊明市	67,875	26	30	26	4	平成14年3月27日	平成15年4月	
愛知県	日進市	75,825	25	30	26	4	平成14年3月5日	平成15年4月	
三重県	津市	165,943	32	34	32	2	平成13年10月5日	平成15年4月	
三重県	久居市	41,525	19	26	20	6	平成12年3月31日	平成15年4月	
三重県	桑名市	136,712	56	34	34	0	平成16年6月1日	平成18年11月	○
三重県	鈴鹿市	190,584	30	34	32	2	平成14年3月26日	平成15年4月	
三重県	名張市	83,920	20	30	20	10	平成14年3月25日	平成15年1月	
三重県	尾鷲市	23,069	18	26	18	8	平成9年12月25日	平成10年11月	
三重県	鳥羽市	24,003	18	26	16	10	平成15年12月22日	平成19年4月	
三重県	いなべ市	45,466	24	26	24	2	平成15年1月30日	平成17年12月	
三重県	志摩市	61,026	26	30	26	4	平成16年2月18日	平成17年11月	
三重県	伊賀市	103,246	34	34	34	0	平成16年11月1日	平成17年3月	
滋賀県	大津市	300,216	38	38	38	0	平成13年12月25日	平成15年4月	
滋賀県	彦根市	108,060	26	34	28	6	平成12年3月28日	平成15年4月	
滋賀県	長浜市	59,174	20	30	20	10	平成15年3月5日	平成15年4月	
滋賀県	近江八幡市	68,840	24	30	20	10	平成17年12月27日	平成19年4月	
滋賀県	草津市	113,823	23	34	24	10	昭和34年8月7日	昭和34年9月	
滋賀県	守山市	72,100	22	30	22	8	平成12年3月28日	平成15年10月	
滋賀県	栗東市	61,601	20	30	20	10	平成14年10月18日	平成15年4月	
滋賀県	甲賀市	92,769	30	30	30	0	平成15年10月1日	平成17年10月	○
滋賀県	野洲市	49,241	24	26	22	4	平成15年12月24日	平成21年10月	○
滋賀県	湖南市	53,315	24	30	24	6	平成16年10月1日	平成17年11月	
京都府	福知山市	69,325	26	30	26	4	平成14年12月20日	平成15年5月	
京都府	舞鶴市	92,529	30	30	30	0	平成14年12月27日	平成18年11月	
京都府	綾部市	38,660	22	26	18	8	平成17年9月30日	平成18年8月	
京都府	宇治市	191,898	32	34	32	2	平成14年10月11日	平成15年4月	
京都府	宮津市	22,319	21	26	21	5	平成10年4月30日	平成10年6月	
京都府	亀岡市	94,448	27	30	28	2	平成13年12月25日	平成15年2月	
京都府	城陽市	81,574	23	30	24	6	平成14年12月26日	平成15年4月	
京都府	向日市	55,434	24	30	24	6	平成14年11月29日	平成15年1月	

都道府県名	市名	人口	議員数	法定 上限数	条例 定数	減員数	公布年月日	適用年月	合併 特例法
京都府	長岡京市	78,292	26	30	26	4	平成14年12月25日	平成17年10月	
京都府	八幡市	73,531	22	30	24	6	平成14年9月30日	平成15年4月	
京都府	京田辺市	60,736	20	30	21	9	平成14年9月30日	平成15年4月	
京都府	京丹後市	64,790	30	30	30	0	平成15年9月18日	平成16年5月	
大阪府	大阪市	2,504,696	89	96	89	7	平成14年3月29日	平成15年4月	
大阪府	岸和田市	202,748	27	38	28	10	平成8年3月26日	平成11年4月	
大阪府	豊中市	388,250	36	46	36	10	平成14年12月27日	平成15年4月	
大阪府	池田市	99,812	24	34	24	10	平成10年9月11日	平成11年4月	
大阪府	吹田市	346,279	36	46	36	10	昭和42年3月31日	昭和42年4月	
大阪府	泉大津市	78,147	16	30	18	12	平成13年12月12日	平成15年4月	
大阪府	高槻市	354,316	36	46	36	10	平成14年12月20日	平成15年5月	
大阪府	貝塚市	89,952	22	30	22	8	平成7年2月8日	平成7年4月	
大阪府	守口市	148,727	29	34	22	12	平成16年12月21日	平成19年4月	
大阪府	枚方市	404,134	36	46	34	12	平成15年7月11日	平成19年4月	
大阪府	茨木市	264,753	32	38	32	6	平成12年12月21日	平成13年1月	
大阪府	八尾市	274,625	34	38	34	4	平成14年9月30日	平成15年4月	
大阪府	泉佐野市	101,220	23	30	21	9	平成16年6月30日	平成18年5月	
大阪府	富田林市	124,315	21	34	22	12	平成15年2月20日	平成15年4月	
大阪府	寝屋川市	242,801	32	38	32	6	平成14年9月10日	平成15年4月	
大阪府	河内長野市	119,865	22	34	20	14	平成17年12月28日	平成18年4月	
大阪府	松原市	129,322	20	34	20	14	昭和37年12月13日	昭和38年4月	
大阪府	大東市	129,406	17	34	17	17	平成16年3月5日	平成16年4月	
大阪府	和泉市	180,213	26	34	26	8	昭和43年7月29日	昭和43年9月	
大阪府	箕面市	125,354	25	34	25	9	平成14年9月30日	平成15年1月	
大阪府	柏原市	75,531	20	30	20	10	平成14年12月26日	平成15年1月	
大阪府	羽曳野市	119,622	20	34	20	14	平成12年3月30日	平成13年9月	
大阪府	門真市	132,013	28	34	28	6	昭和58年3月25日	昭和58年4月	
大阪府	摂津市	85,249	23	30	23	7	平成17年6月29日	平成17年9月	
大阪府	高石市	61,146	17	30	17	13	平成14年10月4日	平成15年4月	
大阪府	藤井寺市	66,130	18	30	18	12	平成14年12月26日	平成15年4月	
大阪府	東大阪市	495,336	50	56	46	10	平成17年12月1日	平成19年9月	
大阪府	泉南市	65,944	20	30	20	10	平成16年7月1日	平成16年10月	
大阪府	四條畷市	56,942	17	30	17	13	平成14年12月13日	平成15年4月	
大阪府	交野市	79,195	17	30	18	12	平成15年1月1日	平成15年9月	
大阪府	大阪狭山市	57,811	17	30	18	12	平成14年12月25日	平成15年4月	
大阪府	阪南市	59,196	20	30	20	10	平成14年9月30日	平成15年1月	
兵庫県	神戸市	1,545,038	72	72	72	0	平成14年10月21日	平成15年4月	
兵庫県	姫路市	478,410	43	46	43	3	平成14年3月26日	平成15年4月	
兵庫県	尼崎市	460,527	45	46	45	1	平成14年12月27日	平成17年6月	
兵庫県	明石市	291,089	31	38	31	7	平成15年3月28日	平成15年4月	
兵庫県	西宮市	456,372	45	46	45	1	平成14年12月25日	平成15年6月	
兵庫県	洲本市	40,418	20	26	20	6	平成15年12月19日	平成16年8月	
兵庫県	芦屋市	91,152	24	30	24	6	平成14年6月24日	平成15年4月	
兵庫県	伊丹市	196,674	31	34	32	2	平成12年6月22日	平成15年4月	
兵庫県	相生市	33,277	18	26	26	0	平成14年12月19日	平成15年4月	
兵庫県	加古川市	266,470	33	38	33	5	平成14年6月17日	平成14年6月	
兵庫県	赤穂市	52,291	24	30	24	6	平成14年12月27日	平成15年1月	
兵庫県	宝塚市	222,748	30	38	30	8	平成14年9月27日	平成15年4月	
兵庫県	高砂市	96,184	28	30	24	6	平成15年3月31日	平成18年9月	
兵庫県	川西市	161,114	30	34	30	4	平成14年3月28日	平成18年10月	
兵庫県	小野市	50,646	19	26	18	8	平成17年12月21日	平成19年4月	
兵庫県	三田市	112,676	24	34	24	10	平成12年3月31日	平成16年10月	
兵庫県	加西市	50,710	20	30	20	10	平成12年3月27日	平成15年4月	
兵庫県	篠山市	47,088	22	26	22	4	平成14年10月15日	平成16年4月	
兵庫県	養父市	29,379	22	26	22	4	平成16年4月1日	平成16年11月	

都道府県名	市名	人口	議員数	法定 上限数	条例 定数	減員数	公布年月日	適用年月	合併 特例法
兵庫	丹波市	72,687	30	30	30	0	平成15年11月30日	未定	
奈良	大和高田市	72,403	19	30	20	10	平成13年3月15日	平成15年1月	
奈良	大和郡山市	93,670	24	30	24	6	昭和61年10月23日	昭和62年4月	
奈良	天理市	69,319	20	30	20	10	平成13年3月29日	平成15年4月	
奈良	橿原市	125,845	24	34	26	8	平成14年9月30日	平成17年2月	
奈良	桜井市	62,438	18	30	16	14	平成17年3月31日	平成19年4月	
奈良	御所市	32,777	16	26	18	8	平成14年12月25日	平成18年4月	
奈良	生駒市	115,355	24	34	24	10	平成13年6月29日	平成15年4月	
奈良	香芝市	71,564	20	30	20	10	昭和38年6月1日	昭和40年4月	
奈良	葛城市	35,509	18	26	18	8	平成15年12月24日	平成17年11月	
和歌山	和歌山市	386,207	42	46	42	4	平成9年6月13日	平成11年4月	
和歌山	橋本市	55,010	18	30	18	12	平成14年12月25日	平成15年5月	
和歌山	有田市	33,612	18	26	18	8	平成14年3月25日	平成15年9月	
和歌山	御坊市	27,052	15	26	16	10	平成14年12月20日	平成15年1月	
鳥取	鳥取市	201,319	44	38	32	6	平成14年3月26日	平成14年11月	○
鳥取	境港市	37,336	17	26	16	10	平成17年3月30日	平成18年2月	
島根	益田市	53,495	42	30	28	2	平成17年3月30日	平成20年7月	○
島根	安来市	44,670	26	26	26	0	平成16年1月16日	平成17年10月	
島根	江津市	28,048	31	26	24	2	平成17年12月21日	平成18年5月	○
島根	雲南市	45,684	38	26	26	0	平成16年12月6日	平成20年11月	○
岡山	玉野市	68,429	24	30	25	5	平成11年1月11日	平成11年4月	
岡山	笠岡市	57,481	24	30	24	6	平成14年3月18日	平成16年4月	
岡山	高梁市	37,313	25	26	26	0	平成16年10月1日	平成16年10月	
岡山	瀬戸内市	40,404	24	26	24	2	平成16年11月1日	平成17年6月	
広島	竹原市	31,190	18	26	16	10	平成17年12月7日	平成18年11月	
広島	因島市	27,431	20	26	20	6	平成15年3月31日	平成17年4月	
広島	府中市	46,391	31	26	24	2	平成14年12月25日	平成18年4月	○
広島	三次市	60,416	38	30	38	-8	平成16年4月1日	平成20年3月	○
広島	大竹市	30,587	18	26	18	8	平成15年3月31日	平成15年8月	
広島	安芸高田市	33,732	22	26	22	4	平成16年6月15日	平成16年11月	
広島	江田島市	30,477	26	26	26	0	平成16年11月22日	平成17年11月	
山口	宇部市	177,398	47	34	32	2	平成14年9月25日	平成15年4月	○
山口	防府市	119,641	30	34	30	4	平成14年12月26日	平成16年11月	
山口	下松市	54,915	26	30	24	6	平成17年6月24日	平成18年4月	
山口	岩国市	106,918	28	34	28	6	平成15年3月24日	平成15年4月	
山口	光市	55,845	24	30	22	8	平成16年10月4日	平成20年11月	○
山口	美祢市	18,193	17	26	18	8	平成14年9月30日	平成15年4月	
山口	周南市	155,208	34	34	34	0	平成15年4月1日	平成16年6月	
徳島	徳島市	261,876	37	38	38	0	平成14年9月27日	平成15年5月	
徳島	鳴門市	64,513	22	30	22	8	平成17年11月8日	平成17年12月	
徳島	小松島市	42,934	21	26	19	7	平成17年12月19日	平成19年4月	
徳島	阿南市	56,234	26	30	26	4	平成17年6月24日	平成17年11月	
徳島	吉野川市	46,858	22	26	22	4	平成17年3月22日	平成17年5月	
香川	坂出市	58,805	24	30	24	6	平成15年2月26日	平成15年5月	
香川	善通寺市	35,020	18	26	18	8	平成9年9月30日	平成10年4月	
香川	さぬき市	56,025	25	30	26	4	平成14年12月10日	平成15年1月	
香川	東かがわ市	37,228	24	26	24	2	平成15年9月26日	平成15年11月	
愛媛	新居浜市	126,936	30	34	30	4	平成13年4月1日	平成15年4月	
愛媛	西条市	116,383	34	34	34	0	平成16年11月1日	平成17年4月	○
愛媛	四国中央市	95,439	30	30	28	2	平成16年12月24日	平成20年11月	
愛媛	西予市	46,300	31	26	31	-5	平成16年4月1日		○
愛媛	東温市	34,643	24	26	24	2	平成16年11月24日	平成20年11月	
高知	室戸市	18,769	18	26	16	10	平成16年3月25日	平成19年4月	
高知	安芸市	21,178	20	26	18	8	平成16年12月28日	平成18年8月	
高知	南国市	50,817	22	26	23	3	平成15年7月30日	平成15年11月	

都道府県名	市名	人口	議員数	法定 上限数	条例 定数	減員数	公布年月日	適用年月	合併 特例法
高知県	土佐市	30,310	20	26	20	6	平成12年12月27日	平成14年4月	
高知県	須崎市	26,645	20	26	18	8	平成17年12月28日	平成18年11月	
高知県	宿毛市	24,318	18	26	18	8	平成15年3月19日	平成15年4月	
高知県	土佐清水市	18,100	18	26	16	10	平成17年12月26日	平成18年8月	
福岡県	北九州市	992,474	64	64	61	3	平成14年12月9日	平成21年2月	
福岡県	福岡市	1,350,483	62	72	63	9	平成14年12月19日	平成15年1月	
福岡県	大牟田市	133,431	30	34	28	6	平成17年10月3日	平成19年4月	
福岡県	直方市	59,178	24	30	21	9	平成17年12月12日	平成19年4月	
福岡県	飯塚市	80,572	24	30	25	5	平成14年12月24日	平成16年3月	
福岡県	田川市	52,890	23	30	23	7	平成14年12月27日	平成15年5月	
福岡県	山田市	11,321	17	26	17	9	平成12年3月10日	平成13年12月	
福岡県	甘木市	42,641	17	26	18	8	平成14年12月13日	平成15年4月	
福岡県	八女市	39,082	19	26	18	8	平成17年12月28日	平成19年4月	
福岡県	筑後市	78,185	21	26	19	7	平成17年10月5日	平成19年4月	
福岡県	大川市	40,239	21	26	21	5	平成12年3月30日	平成15年4月	
福岡県	行橋市	71,977	24	30	24	6	平成14年9月24日	平成16年4月	
福岡県	豊前市	28,698	15	26	17	9	平成6年12月21日	平成8年3月	
福岡県	中間市	47,941	21	26	21	5	平成14年10月1日	平成15年4月	
福岡県	小郡市	58,145	20	30	20	10	平成17年6月30日	平成18年4月	
福岡県	筑紫野市	97,821	22	30	24	6	平成14年12月12日	平成15年4月	
福岡県	春日市	109,992	22	34	22	12	平成14年12月9日	平成15年4月	
福岡県	大野城市	93,639	22	30	22	8	平成14年10月1日	平成15年4月	
福岡県	太宰府市	66,836	20	30	20	10	平成15年1月1日	平成15年4月	
福岡県	前原市	68,528	18	30	18	12	平成14年9月19日	平成18年11月	
福岡県	古賀市	56,705	20	30	20	10	平成15年1月1日	平成15年4月	
佐賀県	鳥栖市	63,914	24	30	24	6	平成17年8月18日	平成17年11月	
佐賀県	多久市	23,285	20	26	16	10	平成16年3月29日	平成19年4月	
佐賀県	伊万里市	59,168	28	30	28	2	平成14年12月21日	平成15年4月	
佐賀県	武雄市	34,463	24	26	24	2	平成14年12月26日	平成15年4月	
佐賀県	鹿島市	32,910	22	26	16	10	平成17年6月27日	平成19年4月	
長崎県	島原市	39,126	23	26	23	3	平成11年3月29日	平成11年6月	
長崎県	大村市	89,785	27	30	28	2	平成14年12月19日	平成15年4月	
長崎県	松浦市	21,777	18	26	21	5	平成9年12月19日	平成11年4月	
長崎県	対馬市	39,790	26	26	26	0	平成15年3月17日	平成17年5月	
長崎県	壱岐市	32,753	26	26	26	0	平成16年3月1日	平成17年8月	
長崎県	五島市	46,807	26	26	26	0	平成16年8月1日	平成17年2月	
熊本県	熊本市	665,765	52	56	52	4	平成12年3月30日	平成15年4月	
熊本県	人吉市	37,781	21	26	22	4	平成10年3月25日	平成11年4月	
熊本県	荒尾市	57,099	26	30	22	8	平成17年3月24日	平成19年4月	
熊本県	水俣市	29,775	21	26	22	4	平成14年12月19日	平成15年5月	
熊本県	本渡市	40,144	21	26	22	4	平成14年3月15日	平成14年4月	
熊本県	牛深市	17,701	20	26	20	6	平成14年9月20日	平成15年1月	
熊本県	宇土市	38,756	22	26	22	4	平成9年12月22日	平成10年10月	
熊本県	上天草市	35,047	26	26	26	0	平成16年4月6日	平成17年5月	
大分県	別府市	123,003	29	34	29	5	平成17年3月29日	平成19年4月	
大分県	津久見市	22,546	18	26	26	0	平成11年12月22日	平成19年4月	
宮崎県	宮崎市	311,706	41	46	42	4	平成9年3月27日	平成11年4月	
宮崎県	都城市	135,006	32	34	32	2	平成14年9月26日	平成17年3月	
宮崎県	延岡市	121,706	28	34	30	4	平成14年12月26日	平成15年4月	
宮崎県	日南市	45,466	26	26	22	4	平成17年7月1日	平成18年1月	
宮崎県	小林市	40,132	23	26	23	3	平成14年12月25日	平成15年4月	
宮崎県	日向市	60,060	26	30	26	4	平成14年12月19日	平成15年4月	
宮崎県	串間市	22,957	20	26	21	5	平成12年3月27日	平成15年4月	
宮崎県	西都市	34,083	23	26	18	8	平成17年3月31日	平成18年4月	
宮崎県	えびの市	24,105	19	26	19	7	平成15年7月1日	平成15年11月	

都道府県名	市名	人口	議員数	法定 上限数	条例 定数	減員数	公布年月日	適用年月	合併 特例法
鹿児島県	鹿児島市	603,235	55	56	50	6	平成7年12月19日	平成8年4月	○
鹿児島県	鹿屋市	81,725	28	30	28	2	平成14年3月25日	平成15年4月	
鹿児島県	枕崎市	25,747	22	26	18	8	平成17年3月2日	平成19年4月	
鹿児島県	阿久根市	25,658	16	26	16	10	平成17年3月28日	平成17年12月	
鹿児島県	名瀬市	41,448	24	26	24	2	平成15年9月10日	平成16年8月	
鹿児島県	出水市	39,569	21	26	24	2	平成10年8月7日	平成10年11月	
鹿児島県	大口市	22,411	19	26	20	6	平成11年3月12日	平成11年4月	
鹿児島県	指宿市	29,807	21	26	22	4	平成15年1月1日	平成18年9月	
鹿児島県	西之表市	18,447	19	26	19	7	平成16年6月30日	平成17年2月	
鹿児島県	垂水市	19,351	20	26	20	6	平成14年6月20日	平成15年4月	
鹿児島県	薩摩川内市	104,197	43	34	34	0	平成16年3月31日	平成20年11月	○
沖縄県	那覇市	313,532	44	46	44	2	平成14年12月27日	平成15年7月	
沖縄県	宜野湾市	90,396	28	30	30	0	平成14年12月6日	平成18年9月	
沖縄県	石垣市	46,840	22	26	22	4	平成17年6月17日	平成18年9月	
沖縄県	浦添市	107,757	30	34	30	4	平成14年12月26日	平成17年2月	
沖縄県	名護市	58,934	30	30	27	3	平成16年3月29日	平成18年9月	
沖縄県	糸満市	57,513	24	30	24	6	平成17年4月28日	平成17年11月	
沖縄県	沖縄市	131,363	28	34	30	4	平成13年12月12日	平成14年9月	
沖縄県	豊見城市	53,308	23	30	24	6	平成14年12月26日	平成15年2月	

表6 平成17年中に合併のなかった「555」市の各市の市議会議員定数一覧
—平成17年12月31日：市議会議員定数調査—

3. 平成 17 年中に合併があった「223 市」における、市議会議員定数の状況

(1) 合併を 2 回行った「2 市」を除く、「221 市」の市議会議員定数一覧

表 7 のとおりである。

注 1 「人口」は、平成 17 年 12 月 31 日（一部の市では平成 18 年 1 月 1 日）現在の住民基本台帳人口である。

注 2 「合併特例法」欄に○印があるのは、市町村合併の特例に関する法律を適用している市である。

都道府県名	市名	合併関係市町村名	人口	形態	施行年月日	合併時議員数	17.12.31議員数	法定上限数	合併特例法
北海道	釧路市	釧路市、阿寒町、音別町	194,893	新設	平成17年10月11日	54	53	34	○
北海道	士別市	士別市、朝日町	23,945	新設	平成17年9月1日	32	32	26	○
北海道	石狩市	石狩市、厚田村、浜益村	61,452	編入	平成17年10月1日	48	48	30	○
青森	青森市	青森市、浪岡町	315,310	新設	平成17年4月1日	56	46	46	○
青森	八戸市	八戸市、南郷村	249,594	編入	平成17年3月31日	52	52	38	○
青森	五所川原市	五所川原市、金木町、市浦村	64,144	新設	平成17年3月28日	50	48	30	○
青森	十和田市	十和田市、十和田湖町	68,808	新設	平成17年1月1日	38	37	30	○
青森	むつ市	むつ市、川内町、大畑町、脇野沢村	67,352	編入	平成17年3月14日	65	63	30	○
青森	つがる市	木造町、森田村、柏村、稲垣村、車力村	40,052	新設	平成17年2月11日	72	70	26	○
岩手	宮古市	宮古市、田老町、新里村	60,901	新設	平成17年6月6日	50	49	30	○
岩手	遠野市	遠野市、宮守村	32,262	新設	平成17年10月1日	37	37	26	○
岩手	一関市	一関市、花泉町、大東町、千厩町、東山町、室根村、川崎村	126,444	新設	平成17年9月20日	41	41	34	○
岩手	八幡平市	西根町、松尾村、安代町	31,680	新設	平成17年9月1日	55	55	26	○
宮城	石巻市	石巻市、河北町、雄勝町、河南町、桃生町、北上町、牡鹿町	170,344	新設	平成17年4月1日	0	34	34	
宮城	登米市	迫町、登米町、東和町、中田町、豊里町、米山町、石越町、南方町、津山町	91,083	新設	平成17年4月1日	0	48	30	○
宮城	栗原市	築館町、若柳町、栗駒町、高清水町、一迫町、瀬峰町、鶯沢町、金成町、志波姫町、花山村	82,077	新設	平成17年4月1日	45	45	30	○
宮城	東松島市	矢本町、鳴瀬町	43,813	新設	平成17年4月1日	26	26	26	
秋田	秋田市	秋田市、河辺町、雄和町	331,773	編入	平成17年1月11日	46	46	46	
秋田	横手市	横手市、平鹿町、雄物川町、大森町、大雄村、十文字町、山内村、増田町	106,306	新設	平成17年10月1日	34	34	34	

都道府県名	市名	合併関係市町村名	人口	形態	施行年月日	合併時議員数	17.12.31議員数	法定上限数	合併特例法
秋田	大館市	大館市、比内町、田代町	84,547	編入	平成17年6月20日	63	63	30	○
秋田	男鹿市	男鹿市、若美町	35,965	新設	平成17年3月22日	37	37	26	○
秋田	湯沢市	湯沢市、稲川町、雄勝町、皆瀬村	56,667	新設	平成17年3月22日	76	30	30	○
秋田	由利本荘市	本荘市、矢島町、岩城町、由利町、大内町、東由利町、西目町、鳥海町	90,574	新設	平成17年3月22日	129	30	30	○
秋田	潟上市	天王町、昭和町、飯田川町	36,163	新設	平成17年3月22日	52	51	26	○
秋田	大仙市	大曲市、神岡町、南外村、西仙北町、協和町、仙北町、中仙町、太田町	95,612	新設	平成17年3月22日	136	30	30	○
秋田	北秋田市	鷹巣町、合川町、森吉町、阿仁町	40,630	新設	平成17年3月22日	71	71	26	○
秋田	にかほ市	仁賀保町、金浦町、象潟町	29,497	新設	平成17年10月1日	47	46	26	○
秋田	仙北市	角館町、田沢湖町、西木村	32,574	新設	平成17年9月20日	55	55	26	○
山形	鶴岡市	鶴岡市、藤島町、羽黒町、櫛引町、朝日村、温海町	143,860	新設	平成17年10月1日	0	38	34	○
山形	酒田市	酒田市、八幡町、松山町、平田町	118,171	新設	平成17年11月1日	34	34	34	
福島	会津若松市	会津若松市、河東町	131,278	編入	平成17年11月1日	30	60	34	○
福島	白河市	白河市、表郷村、大信村、東村	65,859	新設	平成17年11月7日	64	64	30	○
福島	須賀川市	須賀川市、長沼町、岩瀬村	80,458	編入	平成17年4月1日	48	48	30	○
福島	二本松市	二本松市、安達町、岩代町、東和町	64,274	新設	平成17年12月1日	73	72	30	○
福島	田村市	滝根町、大越町、都路村、常葉町、船引町	44,169	新設	平成17年3月1日	70	69	26	○
茨城	水戸市	水戸市、内原町	264,458	編入	平成17年2月1日	33	31	38	
茨城	古河市	古河市、総和町、三和町	146,897	新設	平成17年9月12日	73	72	34	○
茨城	石岡市	石岡市、八郷町	83,456	新設	平成17年10月1日	43	43	30	○
茨城	取手市	取手市、藤代町	112,689	編入	平成17年3月28日	43	42	34	○
茨城	那珂市	那珂町、瓜連町	56,631	編入	平成17年1月21日	38	37	30	○
茨城	筑西市	下館市、関城町、明野町、協和町	114,663	新設	平成17年3月28日	77	77	34	○
茨城	坂東市	岩井市、猿島町	57,477	新設	平成17年3月22日	36	36	30	○
茨城	稲敷市	江戸崎町、新利根町、桜川村、東町	49,532	新設	平成17年3月22日	66	64	26	○
茨城	かすみがうら市	霞ヶ浦町、千代田町	45,304	新設	平成17年3月28日	38	38	26	○
茨城	桜川市	岩瀬町、真壁町、大和村	49,781	新設	平成17年10月1日	47	45	26	○
茨城	神栖市	神栖町、波崎町	89,589	編入	平成17年8月1日	52	51	30	○
茨城	行方市	麻生町、玉造町、北浦町	40,644	新設	平成17年9月2日	52	52	26	○
茨城	鉾田市	旭村、鉾田町、大洋村	52,681	新設	平成17年10月11日	55	55	30	○
栃木	佐野市	佐野市、田沼町、葛生町	125,436	新設	平成17年2月28日	0	32	34	
栃木	大田原市	大田原市、湯津上村、黒羽町	75,524	編入	平成17年10月1日	21	29	30	○
栃木	那須塩原市	黒磯市、西那須野町、塩原町	114,632	新設	平成17年1月1日	32	32	34	○

都道府県名	市名	合併関係市町村名	人口	形態	施行年月日	合併時議員数	17.12.31議員数	法定上限数	合併特例法
栃木	さくら市	氏家町、喜連川町	41,817	新設	平成17年3月28日	38	37	26	○
栃木	那須烏山市	烏山町、南那須町	31,784	新設	平成17年10月1日	35	35	26	○
群馬	桐生市	桐生市、新里村、黒保根村	129,685	編入	平成17年6月13日	56	56	34	○
群馬	伊勢崎市	伊勢崎市、赤堀町、東村、境町	209,069	新設	平成17年1月1日	83	83	38	○
群馬	太田市	太田市、尾島町、新田町、藪塚本町	209,277	新設	平成17年3月28日	74	73	38	○
群馬	沼田市	沼田市、白沢村、利根村	55,015	編入	平成17年2月13日	46	46	30	○
埼玉	さいたま市	さいたま市、岩槻市	1,187,225	編入	平成17年4月1日	63	71	64	○
埼玉	熊谷市	熊谷市、大里町、妻沼町	195,087	新設	平成17年10月1日	61	61	34	○
埼玉	秩父市	秩父市、吉田町、大滝村、荒川村	72,397	新設	平成17年4月1日	60	59	30	○
埼玉	飯能市	飯能市、名栗村	83,743	編入	平成17年1月1日	36	23	30	○
埼玉	春日部市	春日部市、庄和町	240,500	新設	平成17年10月1日	51	48	38	○
埼玉	鴻巣市	鴻巣市、吹上町、川里町	118,875	編入	平成17年10月1日	55	55	34	○
埼玉	ふじみ野市	上福岡市、大井町	102,570	新設	平成17年10月1日	44	44	34	○
千葉	旭市	旭市、海上町、飯岡町、干潟町	70,482	新設	平成17年7月1日	70	68	30	○
千葉	柏市	柏市、沼南町	382,084	編入	平成17年3月28日	53	53	46	○
千葉	鴨川市	鴨川市、天津小湊町	37,294	新設	平成17年2月11日	36	35	26	○
千葉	いすみ市	夷隅町、大原町、岬町	43,581	新設	平成17年12月5日	46	46	26	○
新潟	長岡市	長岡市、中之島町、越路町、三島町、山古志村、小国町	235,634	編入	平成17年4月1日	33	40	38	○
新潟	三条市	三条市、栄町、下田村	107,727	新設	平成17年5月1日	60	59	34	○
新潟	柏崎市	柏崎市、西山町、高柳町	94,342	編入	平成17年5月1日	29	32	30	○
新潟	新発田市	新発田市、紫雲寺町、加治川村	106,206	編入	平成17年5月1日	80	64	34	○
新潟	十日町市	十日町市、松代町、川西町、松之山町、中里村	63,454	新設	平成17年4月1日	0	40	30	○
新潟	糸魚川市	糸魚川市、能生町、青海町	50,847	新設	平成17年3月19日	0	29	30	
新潟	妙高市	新井市、妙高高原町、妙高村	38,681	編入	平成17年4月1日	29	29	26	○
新潟	上越市	上越市、安塚町、浦川原村、大島村、牧村、柿崎町、大潟町、頸城村、吉川町、中郷村、板倉町、清里村、三和村、名立町	209,834	編入	平成17年1月1日	30	48	38	○
新潟	南魚沼市	南魚沼市、塩沢町	63,163	編入	平成17年10月1日	30	30	30	
新潟	胎内市	中条町、黒川村	33,429	新設	平成17年9月1日	36	36	26	○
富山	富山市	富山市、大沢野町、大山町、八尾町、婦中町、山田村、細入村	418,511	新設	平成17年4月1日		48	46	○
富山	高岡市	高岡市、福岡町	182,822	新設	平成17年11月1日	0	31	34	
富山	射水市	新湊市、小杉町、大門町、大島町、下村	94,952	新設	平成17年11月1日	0	35	30	○

都道府県名	市名	合併関係市町村名	人口	形態	施行年月日	合併時議員数	17.12.31議員数	法定上限数	合併特例法
石川	加賀市	加賀市、山中町	76,407	新設	平成17年10月1日	0	22	30	
石川	白山市	松任市、美川町、鶴来町、河内村、吉野谷村、鳥越村、尾口村、白峰村	112,276	新設	平成17年2月1日	35	35	28	○
石川	能美市	根上町、寺井町、辰口町	47,686	新設	平成17年2月1日	47	22	26	○
福井	大野市	大野市、和泉村	39,100	編入	平成17年11月7日	25	25	26	○
福井	越前市	武生市、今立町	84,696	新設	平成17年10月1日	42	40	30	○
山梨	山梨市	山梨市、牧丘町、三富村	39,255	新設	平成17年3月22日	20	20	26	
山梨	上野原市	上野原町、秋山村	28,475	新設	平成17年2月13日	33	33	26	○
山梨	甲州市	塩山市、勝沼町、大和村	37,241	新設	平成17年11月1日	20	20	26	
長野	長野市	長野市、豊野町、戸隠村、鬼無里村、大岡村	379,838	編入	平成17年1月1日	41	46	46	○
長野	松本市	松本市、四賀村、安曇村、奈川村、梓川村	228,805	編入	平成17年4月1日	34	39	38	○
長野	飯田市	飯田市、上村、南信濃村	108,109	編入	平成17年10月1日	29	29	34	○
長野	中野市	中野市、豊田村	48,046	新設	平成17年4月1日	39	39	26	○
長野	塩尻市	塩尻市、榑川村	68,867	編入	平成17年4月1日	25	24	30	○
長野	佐久市	佐久市、臼田町、浅科村、望月町	100,201	新設	平成17年4月1日	34	34	34	
長野	安曇野市	豊科町、穂高町、三郷村、堀金村、明科町、	99,015	新設	平成17年10月1日	28	28	30	
岐阜	高山市	高山市、丹生川村、清見村、荘川村、宮村、久々野町、朝日村、高根村、国府町、上宝村	96,948	編入	平成17年2月1日	24	36	30	○
岐阜	関市	関市、洞戸村、板取村、武芸川町、武儀町、上之保村	92,803	編入	平成17年2月7日	23	29	30	○
岐阜	中津川市	中津川市、坂下町、川上村、加子母村、付知町、福岡町、蛭川村、山口村	85,571	編入	平成17年2月13日	22	35	30	○
岐阜	可児市	可児市、兼山町	101,347	編入	平成17年5月1日	25	25	34	○
岐阜	海津市	海津町、平田町、南濃町	40,297	新設	平成17年3月28日	39	20	26	○
静岡	浜松市	浜松市、浜北市、天竜市、舞阪町、雄踏町、細江町、引佐町、三ヶ日町、春野町、佐久間町、水窪町、龍山村	786,695	編入	平成17年7月1日	46	65	56	○
静岡	沼津市	沼津市、戸田村	211,311	編入	平成17年4月1日	34	35	38	○
静岡	島田市	島田市、金谷町	98,592	新設	平成17年5月5日	0	27	30	
静岡	磐田市	磐田市、福田町、竜洋町、豊田町、豊岡村	166,195	新設	平成17年4月1日	34	34	34	
静岡	掛川市	掛川市、大東町、大須賀町	115,147	新設	平成17年4月1日	0	30	34	
静岡	袋井市	袋井市、浅羽町	80,690	新設	平成17年4月1日	26	26	30	
静岡	菊川市	菊川市、小笠町	45,733	新設	平成17年1月17日	22	22	26	
静岡	伊豆の国市	伊豆長岡町、韭山町、大仁町	50,687	新設	平成17年4月1日	24	24	30	

都道府県名	市名	合併関係市町村名	人口	形態	施行年月日	合併時議員数	17.12.31議員数	法定上限数	合併特例法
静岡	牧之原市	相良町、榛原町	50,948	新設	平成17年10月11日	0	22	30	
愛知	一宮市	一宮市、尾西市、木曾川町	378,520	編入	平成17年4月1日	78	76	46	○
愛知	豊田市	豊田市、藤岡町、小原村、足助町、下山村、旭町、稲武町	396,740	編入	平成17年4月1日	40	47	46	○
愛知	稲沢市	稲沢市、祖父江町、平和町	138,091	編入	平成17年4月1日	60	60	34	○
愛知	新城市	新城市、鳳来町、作手村	52,777	新設	平成17年10月1日	30	30	30	
愛知	田原市	田原市、渥美町	65,543	編入	平成17年10月1日	26	30	30	
愛知	愛西市	佐屋町、立田村、八開村、佐織町	66,603	新設	平成17年4月1日	58	57	30	○
愛知	清須市	西枇杷島町、清洲町、新川町	55,505	新設	平成17年7月7日	46	46	30	○
三重	四日市市	四日市市、楠町	302,237	編入	平成17年2月7日	52	52	46	○
三重	伊勢市	伊勢市、二見町、小俣町、御園村	135,902	新設	平成17年11月1日	34	34	34	
三重	松阪市	松阪市、嬉野町、三雲町、飯南町、飯高町	167,351	新設	平成17年1月1日	80	33	34	○
三重	亀山市	亀山市、関町	48,902	新設	平成17年1月11日	33	32	26	○
三重	熊野市	熊野市、紀和町	21,710	新設	平成17年11月1日	27	26	26	○
滋賀	高島市	マキノ町、今津町、朽木村、安曇川町、高島町、新旭町	55,313	新設	平成17年1月1日	30	29	30	
滋賀	東近江市	八日市市、永源寺町、五個荘町、愛東町、湖東町	76,375	新設	平成17年2月11日	70	24	30	○
京都	京都市	京都市、京北町	1,394,581	編入	平成17年4月1日	66	66	72	
大阪	堺市	堺市、美原町	830,145	編入	平成17年2月1日	69	68	56	○
兵庫	豊岡市	豊岡市、日高町、城崎町、出石町、竹野町、但東町	92,632	新設	平成17年4月1日	95	30	30	○
兵庫	西脇市	西脇市、黒田庄町	45,941	新設	平成17年10月1日	20	20	26	
兵庫	三木市	三木市、吉川町	85,045	編入	平成17年10月24日	23	26	30	○
兵庫	南あわじ市	緑町、西淡町、三原町、南淡町	54,231	新設	平成17年1月11日	59	28	30	○
兵庫	朝来市	生野町、和田山町、山東町、朝来町	35,637	新設	平成17年4月1日	60	26	26	○
兵庫	淡路市	津名町、淡路町、一宮町、北淡町、東浦町	51,199	新設	平成17年4月1日	67	28	30	○
兵庫	宍粟市	山崎町、一宮町、波賀町、千種町	45,493	新設	平成17年4月1日	0	26	26	
兵庫	たつの市	龍野市、新宮町、揖保川町、御津町	82,593	新設	平成17年10月1日	63	61	30	○
奈良	奈良市	奈良市、月ヶ瀬村、都祁村	370,179	編入	平成17年4月1日	44	46	46	○
奈良	五條市	五條市、西吉野村、大塔村	38,448	編入	平成17年9月25日	18	21	26	
和歌山	海南市	海南市、下津町	59,954	新設	平成17年4月1日	37	37	30	○
和歌山	田辺市	田辺市、龍神村、中辺路町、大塔村、本宮町	85,508	新設	平成17年5月1日	0	30	30	
和歌山	新宮市	新宮市、熊野川町	34,218	新設	平成17年10月1日	24	24	26	○
和歌山	紀の川市	打田町、粉河町、那賀町、桃山町、貴志川町	70,447	新設	平成17年11月7日	30	30	30	
鳥取	米子市	米子市、淀江町	150,482	新設	平成17年3月31日	47	47	34	○
鳥取	倉吉市	倉吉市、関金町	53,156	編入	平成17年3月22日	21	21	30	○

都道府県名	市名	合併関係市町村名	人口	形態	施行年月日	合併時議員数	17.12.31議員数	法定上限数	合併特例法
島根	松江市	松江市、鹿島町、島根町、美保関町、八雲村、玉湯町、宍道町、八束町	194,781	新設	平成17年3月31日	48	48	34	○
島根	浜田市	浜田市、金城町、旭町、弥栄村、三隅町	62,757	新設	平成17年10月1日	0	36	30	○
島根	出雲市	出雲市、平田市、佐田町、多伎町、湖陵町、大社町	147,326	新設	平成17年3月22日	34	34	34	
島根	大田市	大田市、仁摩町、温泉津町	41,617	新設	平成17年10月1日	44	44	26	○
岡山	岡山市	岡山市、御津町、灘崎町	660,448	編入	平成17年3月22日	51	54	56	○
岡山	倉敷市	倉敷市、真備町、船穂町	470,122	編入	平成17年8月1日	43	46	46	○
岡山	津山市	津山市、加茂町、阿波村、勝北町、久米町	110,282	編入	平成17年2月28日	28	35	34	○
岡山	井原市	井原市、芳井町、美星町	46,495	編入	平成17年3月1日	46	26	26	○
岡山	総社市	総社市、清音村、山手村	68,046	新設	平成17年3月22日	43	24	30	○
岡山	新見市	新見市、大佐町、神郷町、哲多町、哲西町	36,605	新設	平成17年3月31日	0	24	26	
岡山	備前市	備前市、日生町、吉永町	41,592	新設	平成17年3月22日	46	46	26	○
岡山	赤磐市	山陽町、赤坂町、熊山町、吉井町	45,466	新設	平成17年3月7日	0	26	26	
岡山	真庭市	北房町、勝山町、落合町、湯原町、久世町、美甘村、川上村、八束村、中和村	53,815	新設	平成17年3月31日	0	40	30	○
岡山	美作市	勝田町、美作町、作東町、英田町、大原町、東粟倉村	33,794	新設	平成17年3月31日	26	26	26	
広島	広島市	広島市、湯来町	1,141,874	編入	平成17年4月25日	61	61	64	○
広島	呉市	呉市、音戸町、倉橋町、蒲刈町、安浦町、豊浜町、豊町	253,800	編入	平成17年3月20日	46	46	38	○
広島	三原市	三原市、本郷町、久井町、大和町	105,584	新設	平成17年3月22日	0	37	34	○
広島	尾道市	尾道市、向島町、御調町	116,877	編入	平成17年3月28日	26	34	34	
広島	福山市	福山市、沼隈町	421,804	編入	平成17年2月1日	41	42	46	○
広島	庄原市	庄原市、西城町、東城町、口和町、高野町、比和町、総領町	43,784	新設	平成17年3月31日	33	33	26	○
広島	東広島市	東広島市、黒瀬町、福富町、豊栄町、河内町、安芸津町	175,896	編入	平成17年2月7日	29	42	34	○
広島	廿日市市	廿日市市、大野町、宮島町	118,045	編入	平成17年11月3日	24	32	34	○
山口	下関市	下関市、菊川町、豊浦町、豊北町、豊田町	291,252	新設	平成17年2月13日	105	104	38	○
山口	山口市	山口市、小郡町、秋穂町、阿知須町、徳地町	188,269	新設	平成17年10月1日	98	98	34	○

都道府県名	市名	合併関係市町村名	人口	形態	施行年月日	合併時議員数	17.12.31議員数	法定上限数	合併特例法
山口	萩市	萩市、川上村、田万川町、むつみ村、須佐町、旭村、福栄村	59,451	新設	平成17年3月6日	94	93	30	○
山口	長門市	長門市、三隅町、日置町、油谷町	41,929	新設	平成17年3月22日	0	30	26	○
山口	柳井市	柳井市、大島町	36,703	新設	平成17年2月21日	32	32	26	○
山口	山陽小野田市	小野田市、山陽町	67,997	新設	平成17年3月22日	41	27	30	○
徳島	阿波市	吉野町、土成町、市場町、阿波町	42,940	新設	平成17年4月1日	66	64	26	○
徳島	美馬市	脇町、美馬町、穴吹町、木屋平村	34,970	新設	平成17年3月1日	57	57	26	○
香川	高松市	高松市、塩江町	343,547	編入	平成17年9月26日	40	41	46	○
香川	丸亀市	丸亀市、綾歌町、飯山町	111,519	新設	平成17年3月22日	34	34	34	
香川	観音寺市	観音寺市、大野原町、豊浜町	66,392	新設	平成17年10月11日	0	24	30	
愛媛	松山市	松山市、北条市、中島町	514,944	編入	平成17年1月1日	46	48	56	○
愛媛	今治市	今治市、朝倉村、玉川町、大西町、菊間町、波方町、吉海町、宮窪町、伯方町、上浦町、大三島町、関前村	177,654	新設	平成17年1月16日	0	33	34	
愛媛	宇和島市	宇和島市、吉田町、三間町、津島町	92,364	新設	平成17年8月1日	30	30	30	
愛媛	八幡浜市	八幡浜市、保内町	42,111	新設	平成17年3月28日	34	23	26	○
愛媛	大洲市	大洲市、長浜町、肱川町、河辺村	51,841	新設	平成17年1月11日	56	30	30	○
愛媛	伊予市	伊予市、中山町、双海町	40,901	新設	平成17年4月1日	22	21	26	
高知	高知市	高知市、鏡村、土佐山村	329,596	編入	平成17年1月1日	40	41	46	○
高知	四万十市	中村市、西土佐村	38,200	新設	平成17年4月10日	37	35	26	○
福岡	久留米市	久留米市、田主丸町、北野町、城島町、三潆町	305,679	編入	平成17年2月5日	94	94	46	○
福岡	柳川市	柳川市、大和町、三橋町	75,838	新設	平成17年3月21日	53	53	30	○
福岡	宗像市	宗像市、大島村	94,488	編入	平成17年3月28日	24	24	30	
福岡	福津市	福間町、津屋崎町	52,285	新設	平成17年1月24日	36	36	30	○
福岡	うきは市	吉井町、浮羽町	33,983	新設		32	31	26	○
佐賀	佐賀市	佐賀市、諸富町、大和町、富士町、三瀬村	205,057	新設	平成17年10月1日	0	38	38	
佐賀	唐津市	唐津市、浜玉町、厳木町、相知町、北波多村、肥前町、鎮西町、呼子町	131,992	新設	平成17年1月1日	45	45	34	○
佐賀	小城市	小城町、三日月町、牛津町、芦刈町	47,099	新設	平成17年3月1日	60	59	26	○
長崎	長崎市	長崎市、香焼町、伊王島町、高島町、野母崎町、外海町、三和町	444,204	編入	平成17年1月4日	44	50	46	○
長崎	佐世保市	佐世保市、吉井町、世知原町	251,158	編入	平成17年4月1日	36	35	38	

都道府県名	市名	合併関係市町村名	人口	形態	施行年月日	合併時議員数	17.12.31議員数	法定上限数	合併特例法
長崎	諫早市	諫早市、多良見町、森山町、飯盛町、高来町、小長井町	144,884	新設	平成17年3月1日	0	34	34	
長崎	平戸市	平戸市、生月町、田平町、大島村	39,777	新設	平成17年10月1日	0	27	26	○
長崎	西海市	西彼町、西海町、大島町、崎戸町、大瀬戸町	34,363	新設	平成17年4月1日	26	26	26	
長崎	雲仙市	国見町、瑞穂町、吾妻町、愛野町、千々石町、小浜町、南串山町	51,572	新設	平成17年10月11日	0	30	30	
熊本	八代市	八代市、鏡町、坂本村、東陽村、千丁町、泉村	139,379	新設	平成17年8月1日	0	34	34	
熊本	玉名市	玉名市、岱明町、横島町、天水町	72,689	新設	平成17年10月3日	0	30	30	
熊本	山鹿市	山鹿市、鹿北町、菊鹿町、鹿本町、鹿央町	59,629	新設	平成17年1月15日	30	30	30	
熊本	菊池市	菊池市、七城町、旭志村、泗水町	52,862	新設	平成17年3月22日	59	59	30	○
熊本	宇城市	三角町、不知火町、松橋町、小川町、豊野町	64,415	新設	平成17年1月15日	77	77	30	○
熊本	阿蘇市	一の宮町、阿蘇町、波野村	30,104	新設	平成17年2月11日	44	44	26	○
大分	大分市	大分市、佐賀関町、野津原町	462,805	編入	平成17年1月1日	46	48	46	○
大分	中津市	中津市、三光村、本耶馬溪町、耶馬溪町、山国町	86,550	編入	平成17年3月1日	77	77	30	○
大分	日田市	日田市、前津江村、中津江村、上津江村、大山町、天瀬町	75,714	編入	平成17年3月22日	34	34	30	○
大分	佐伯市	佐伯市、上浦町、弥生町、本匠村、宇目町、直川村、鶴見町、米水津村、蒲江町	83,672	新設	平成17年3月3日	0	44	30	○
大分	臼杵市	臼杵市、野津町	45,126	新設	平成17年1月1日	38	38	26	○
大分	竹田市	竹田市、荻町、久住町、直入町	27,623	新設	平成17年4月1日	28	28	26	○
大分	豊後高田市	豊後高田市、真玉町、香々地町	25,939	新設	平成17年3月31日	42	41	26	○
大分	豊後大野市	三重町、朝地町、清川村、緒方町、大野町、千歳村、犬飼町	43,092	新設	平成17年3月31日	0	31	26	○
大分	杵築市	杵築市、山香町、大田村	33,845	新設	平成17年10月1日	46	46	26	○
大分	宇佐市	宇佐市、安心院町、院内町	63,007	新設	平成17年3月31日	56	56	30	○
大分	由布市	挾間町、庄内町、湯布院町	36,767	新設	平成17年10月1日	0	26	26	
鹿児島	いちき串木野市	串木野市、市来町	33,039	新設	平成17年10月11日	22	22	26	
鹿児島	日置市	東市来町、伊集院町、日吉町、吹上町	53,343	新設	平成17年5月1日	0	30	30	
鹿児島	曾於市	大隅町、財部町、末吉町	43,950	新設	平成17年7月1日	56	26	26	○

都道府県名	市名	合併関係市町村名	人口	形態	施行年月日	合併時議員数	17.12.31議員数	法定上限数	合併特例法
鹿児島	霧島市	国分市、溝辺町、横川町、牧園町、霧島町、隼人町、福山町	127,969	新設	平成17年11月7日	0	48	34	○
鹿児島	南さつま市	加世田市、笠沙町、大浦町、坊津町、金峰町	42,568	新設	平成17年11月7日	0	27	26	○
沖縄	うるま市	具志川市、石川市、勝連町、与那城町	116,347	新設	平成17年4月1日	86	86	34	○
沖縄	宮古島市	平良市、城辺町、下地町、伊良部町、上野村	56,243	新設	平成17年10月1日	28	28	30	

表7 合併を2回行った「2市」を除く「221市」の市議会議員定数一覧
—平成17年12月31日：市議会議員定数調査—

(2) 合併を2回行った「2市」の市議会議員定数一覧

表8のとおりである。

注1 「人口」は、平成17年12月31日（一部の市では平成18年1月1日）現在の住民基本台帳人口である。

注2 「合併特例法」欄に○印があるのは、市町村合併の特例に関する法律を適用している市である。

都道府県名	市名	合併関係市町村名	人口	形態	施行年月日	合併時議員数	17.12.31議員数	法定上限数	合併特例法
新潟	新潟市	新潟市、新津市、白根市、豊栄市、小須戸町、横越町、亀田町、岩室村、西川町、味方村、潟東村、月潟村、中之口村	806,541	編入	平成17年3月21日	51	80	56	○
		新潟市、巻町		編入	平成17年10月10日	77	80	56	○
滋賀	米原市	米原市、山東町、伊吹町、米原町	41,632	新設	平成17年2月14日	42	24	26	○
		米原市、近江町		編入	平成17年10月1日	55	24	26	○

表8 合併を2回行った「2市」の市議会議員定数一覧
—平成17年12月31日：市議会議員定数調査—

報 酬 編

市議会議員報酬に関する調査結果

この調査結果は、平成 17 年 12 月 31 日現在における全国 778 市を対象に、市議会の正副議長及び議員の報酬の状況を取りまとめたものである。

1. 調査対象 全国 778 市
2. 調査方法 各市議会事務局宛の直接郵送法（アンケート法）
3. 調査時点 平成 17 年 12 月 31 日現在
4. 回収結果 回収市数 778 市（回収率 100%）

注 1 各表では、端数処理（小数点第 2 位以下を四捨五入）のため、各計数の和が合計と一致しない場合がある。

注 2 一市複数の議員報酬制度を適用している市については、平均値を報酬額としている。

（平成 17 年 1 2 月 3 1 日現在）

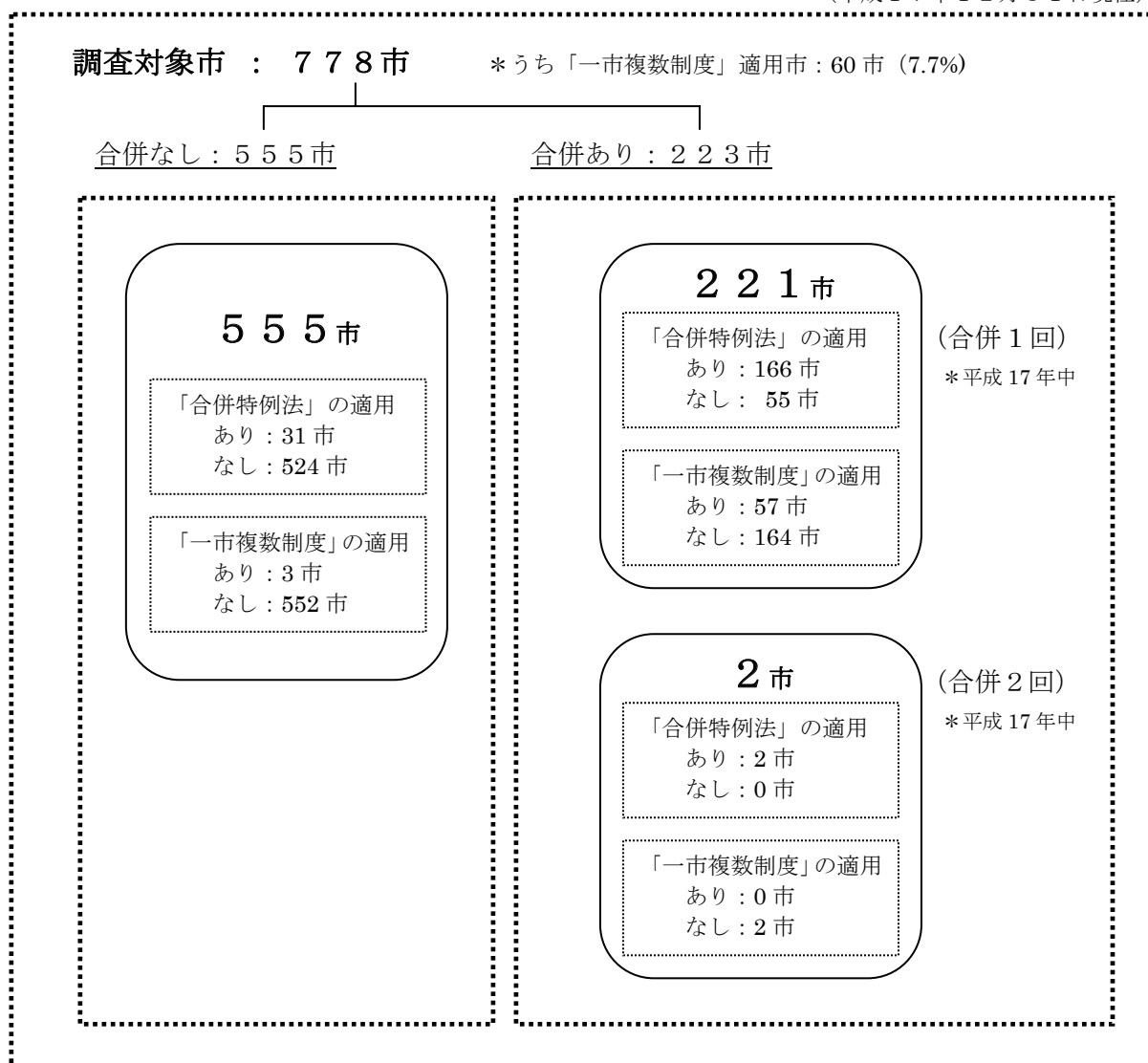

1. 全国「778市」の市議会議員の平均報酬額

全国の市議会議員の平均報酬額の状況は表1のとおりである。

平成17年12月31日現在の全国「778市」における、市議会議員の平均報酬額は41.5万円／月であった。

①「議長」報酬（月額）：

全国平均 51.9万円。前年（735市。52.8万円）と比べて 0.9万円の減。

②「副議長」報酬（月額）：

全国平均 45.7万円。前年（735市。46.7万円）と比べて 1.0万円の減。

③「議員」報酬（月額）：

全国平均 41.5万円。前年（735市。42.4万円）と比べて 0.9万円の減。

区 分	市数 (市)	議長報酬 (万円/月)	副議長報酬 (万円/月)	議員報酬 (万円/月)
合併なし	555	53.3	47.2	43.3
一市複数制度適用 有り	3	60.0	53.2	29.3
一市複数制度適用 なし	552	53.3	47.1	43.4
合併あり	223	48.5	42.0	37.1
1回	221	48.4	41.9	37.0
一市複数制度適用 有り	57	47.2	39.9	29.6
一市複数制度適用 なし	164	48.8	42.7	39.5
2回	2	56.6	48.7	45.3
一市複数制度適用 有り	0	0.0	0.0	0
一市複数制度適用 なし	2	56.6	48.7	45.3
全国平均	778	51.9	45.7	41.5

表1 全国「778市」の市議会議員の平均報酬額
—平成17年12月31日：市議会議員報酬調査—

2. 平成 17 年中に合併がなかった「555 市」における、市議会議員の報酬の状況

(1) 平成 17 年中の改定に伴う市議会議員の報酬の変動状況

(調査対象：「555 市」のうち、一市複数制度を適用していない「552 市」)

平成 17 年中の改定に伴う市議会議員の報酬の変動状況は、表 2 及びグラフ 1 のとおりである。
平成 17 年中に新たな報酬額を適用した市は 61 市。平均変動額は 1.4 万円増である。

平成17年中の改定に伴う報酬の動向 <議員>

変動市数 (市)	平均変動額 (万円)	変動市割合 (%)	増額市数 (市)	平均増額 (万円)	増額市割合 (%)	減額市数 (市)	平均減額 (万円)	減額市割合 (%)
61	1.4	11.1	18	8.9	3.3	43	▲ 1.7	7.8

表 2 平成 17 年中の改定に伴う市議会議員報酬の動向 (調査対象：「552 市」)

—平成 17 年 12 月 31 日：市議会議員報酬調査—

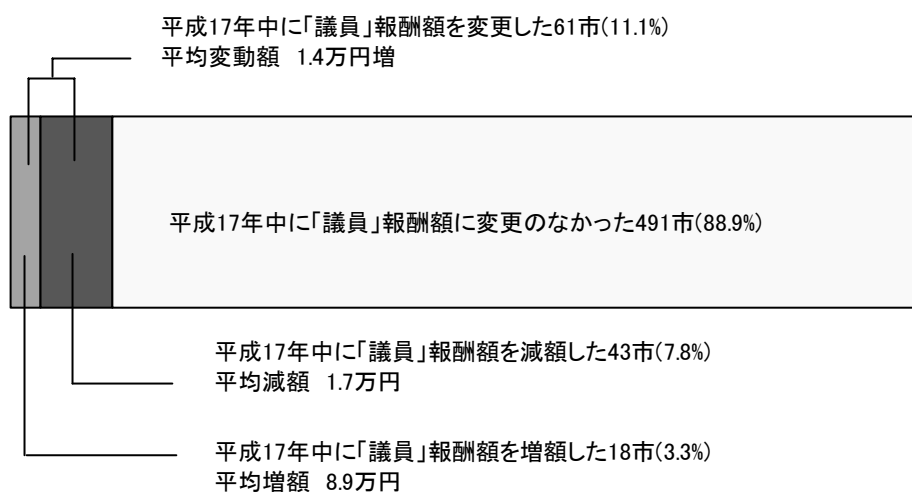

グラフ 1 平成 17 年中の改定に伴う市議会議員の報酬の動向 (調査対象：「552 市」)

—平成 17 年 12 月 31 日：市議会議員報酬調査—

平成17年中の改定に伴う報酬の動向 <議長>

変動市数 (市)	平均変動額 (万円)	変動市割合 (%)	増額市数 (市)	平均増額 (万円)	増額市割合 (%)	減額市数 (市)	平均減額 (万円)	減額市割合 (%)
61	1.2	11.1	17	9.6	3.1	44	▲ 2.1	8.0

平成17年中の改定に伴う報酬の動向 <副議長>

変動市数 (市)	平均変動額 (万円)	変動市割合 (%)	増額市数 (市)	平均増額 (万円)	増額市割合 (%)	減額市数 (市)	平均減額 (万円)	減額市割合 (%)
61	1.3	11.1	17	9.4	3.1	44	▲ 1.9	8.0

平成17年中の改定に伴い市議会議員報酬に変動のあった変動市61市における、人口段階別の状況は表3及びグラフ2のとおりである。

変動市をみると、人口「5万人未満」が28市（Aに占めるBの割合15.8%）と最も多くなっている。

平成17年中の変動市61市における人口段階別状況 <議員>

人口(人)	5万未満	5～10万	10～20万	20～30万	30～40万	40～50万	50万以上	合計
市数(市) (A)	177	183	104	31	19	15	23	552
変動市数 (B)	28	14	12	2	4	1	0	61
割合(%) (B/A)	15.8	7.7	11.5	6.5	21.1	6.7	0	11.1

表3 平成17年中の市議会議員報酬の変動市における人口段階別状況（調査対象：「552市」）
—平成17年12月31日：市議会議員報酬調査—

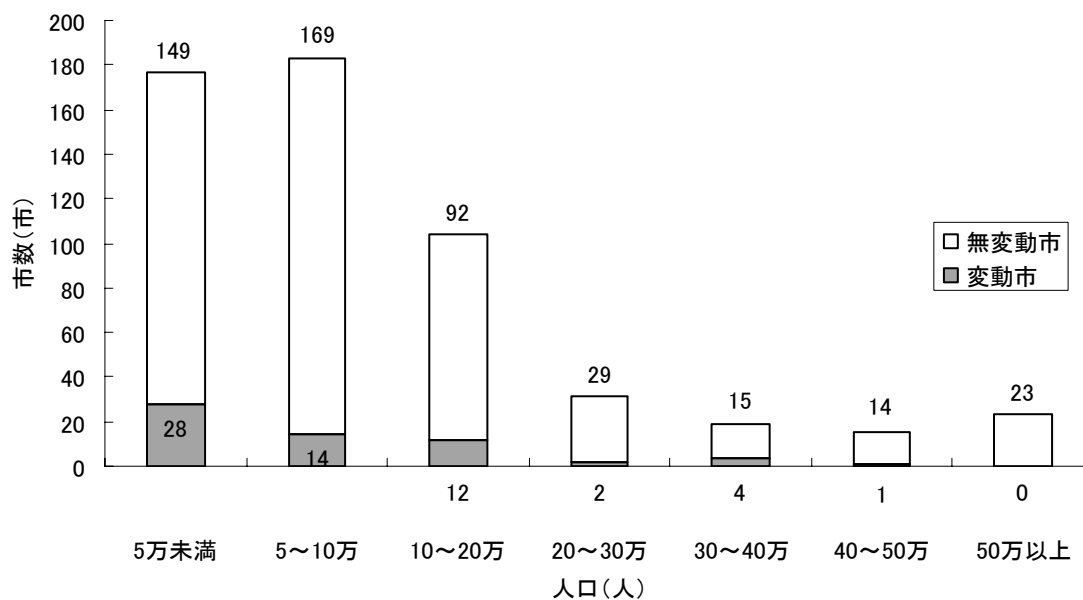

グラフ2 平成17年中の市議会議員報酬の変動市における人口段階別状況（調査対象：「552市」）
—平成17年12月31日：市議会議員報酬調査—

(2) 人口段階別にみた市議会議員の平均報酬額

(調査対象：「555市」のうち、一市複数制度を適用していない「552市」)

「552市」における、人口段階別にみた市議会議員の平均報酬額は、表4及びグラフ3のとおりである。

- ①「議長」の平均報酬額（月額）：
全国平均 53.3万円。前年（672市。53.7万円）と比べて約0.4万円の減。
- ②「副議長」の平均報酬額（月額）：
全国平均 47.1万円。前年（672市。47.5万円）と比べて約0.4万円の減。
- ③「議員」の平均報酬額（月額）：
全国平均 43.4万円。前年（672市。43.9万円）と比べて約0.5万円の減。

区分 人口	報酬月額(万円) (平成17年12月31日現在)				報酬月額(万円) 平成16年12月31日現在				報酬月額(万円) 対前年比較			
	市数	議長	副議長	議員	市数	議長	副議長	議員		議長	副議長	議員
5万未満	177	41.38	35.82	33.27	214	42.40	36.80	34.20	金額	▲ 1.02	▲ 0.98	▲ 0.93
									伸び率(%)	▲ 2.40	▲ 2.67	▲ 2.71
5～10万未満	183	49.35	43.59	40.61	225	49.40	43.60	40.70	金額	▲ 0.05	▲ 0.01	▲ 0.09
									伸び率(%)	▲ 0.11	▲ 0.03	▲ 0.21
10～20万未満	104	58.94	52.81	48.74	119	58.90	52.70	48.70	金額	0.04	0.11	0.04
									伸び率(%)	0.07	0.20	0.07
20～30万未満	31	69.83	62.84	56.67	40	69.10	62.30	56.70	金額	0.73	0.54	▲ 0.03
									伸び率(%)	1.05	0.87	▲ 0.05
30～40万未満	19	71.16	64.72	59.33	26	71.90	65.00	59.80	金額	▲ 0.74	▲ 0.28	▲ 0.47
									伸び率(%)	▲ 1.03	▲ 0.43	▲ 0.79
40～50万未満	15	78.98	71.19	64.16	19	78.50	70.90	64.30	金額	0.48	0.29	▲ 0.14
									伸び率(%)	0.61	0.41	▲ 0.22
50万以上	23	96.44	85.57	74.81	29	95.40	84.90	75.10	金額	1.04	0.67	▲ 0.29
									伸び率(%)	1.09	0.79	▲ 0.38
全国平均	552	53.27	47.14	43.40	672	53.70	47.50	43.90	金額	▲ 0.43	▲ 0.36	▲ 0.50
									伸び率(%)	▲ 0.80	▲ 0.76	▲ 1.14

表4 人口段階別にみた市議会議員の平均報酬額（調査対象：「552市」）
—平成17年12月31日：市議会議員報酬調査—

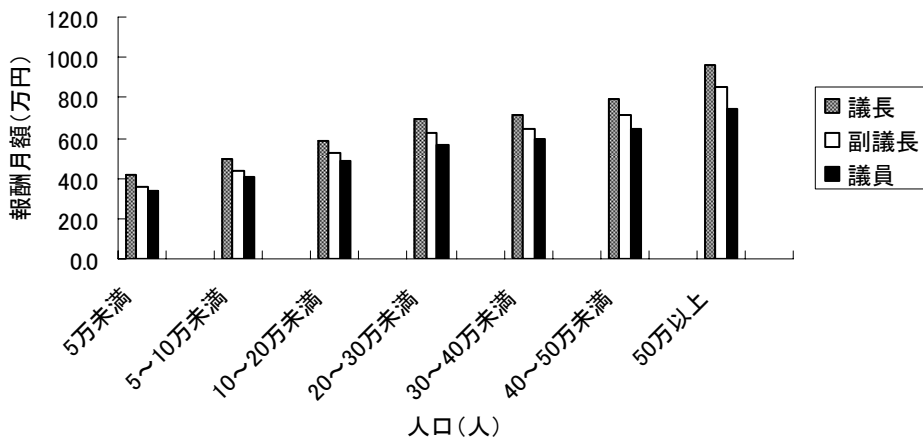

グラフ3 人口段階別にみた市議会議員の平均報酬額（調査対象：552市）
—平成17年12月31日：市議会議員報酬調査—

(3) 人口段階別にみた市議会議員の平均報酬額の高低

(調査対象：「555市」のうち、一市複数制度を適用していない「552市」)

「552市」における、人口段階別にみた市議会議員の平均報酬額の最高額及び最低額の状況は、表5及びグラフ4,5,6のとおりである。

区分 人口	議長 報酬月額(万円)		副議長 報酬月額(万円)		議員 報酬月額(万円)	
	最高額	最低額	最高額	最低額	最高額	最低額
5万未満	94.0	28.0	82.3	24.0	94.0	22.0
5～10万未満	92.7	34.0	78.7	28.6	60.9	25.0
10～20万未満	92.1	44.1	79.7	39.1	64.0	36.6
20～30万未満	93.5	50.5	80.5	46.0	67.0	43.5
30～40万未満	93.9	58.8	80.3	55.5	68.0	51.5
40～50万未満	93.0	64.0	80.1	58.0	70.4	55.0
50万以上	125.0	73.0	110.0	66.0	101.0	59.0

表5 人口段階別にみた市議会議員の平均報酬額の高低 (調査対象：「552市」)
—平成17年12月31日：市議会議員報酬調査—

人口段階別にみた議長の平均報酬額の高低

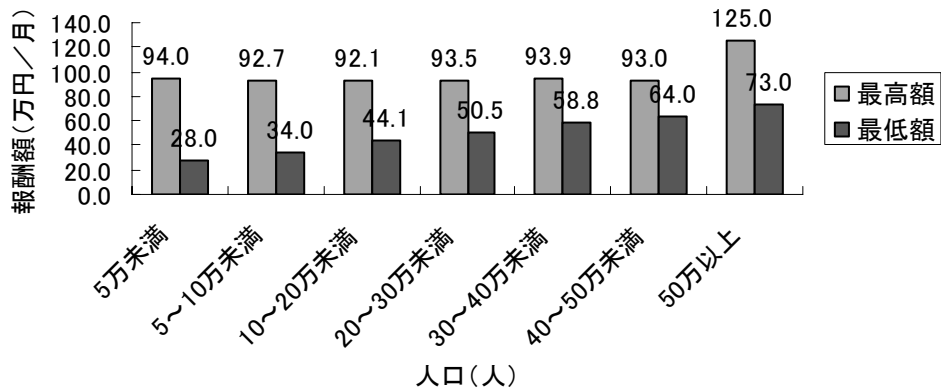

グラフ4 人口段階別にみた議長の平均報酬額の高低 (調査対象:「552市」)
—平成17年12月31日:市議会議員報酬調査—

人口段階別にみた副議長の平均報酬額の高低

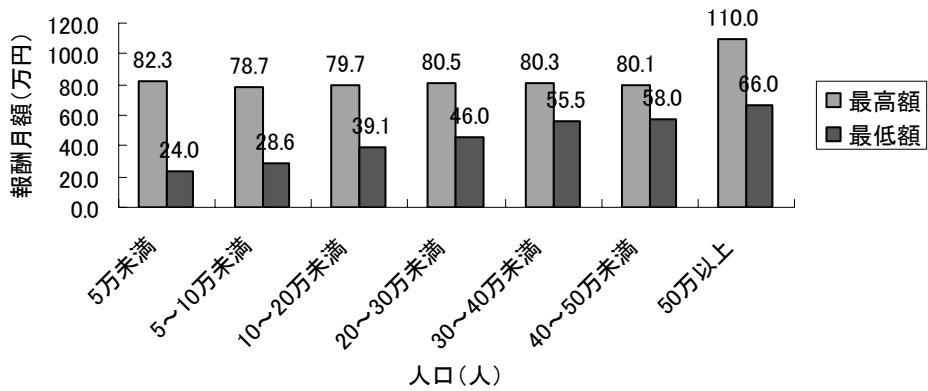

グラフ5 人口段階別にみた副議長の平均報酬額の高低 (調査対象:「552市」)
—平成17年12月31日:市議会議員報酬調査—

人口段階別にみた議員の平均報酬額の高低

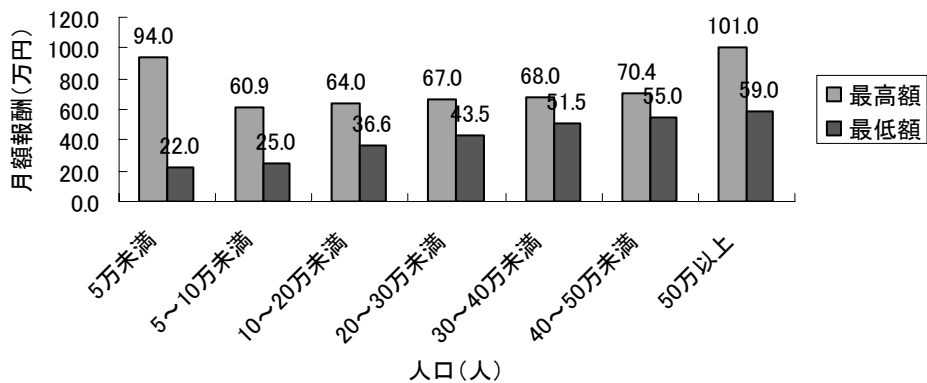

グラフ6 人口段階別にみた議員の平均報酬額の高低 (調査対象:「552市」)
—平成17年12月31日:市議会議員報酬調査—

(4) 市議会議員の平均報酬額の推移

(調査対象：「555市」のうち、一市複数制度を適用していない「552市」)

「552市」における、過去5年間の推移は、表6,7,8のとおりである。

議長 平均報酬額の推移

年 度	平均月額(万円)	増加額(万円) —対前年比—	伸び率(%) —対前年比—
13年	54.4	—	—
14年	54.2	▲ 0.2	▲ 0.4
15年	53.8	▲ 0.4	▲ 0.7
16年	53.7	▲ 0.1	▲ 0.2
17年	53.3	▲ 0.4	▲ 0.8

表6 議長の平均報酬額の推移 (調査対象：「552市」)
—平成17年12月31日：市議会議員報酬調査—

副議長 平均報酬額の推移

年 度	平均月額(万円)	増加額(万円) —対前年比—	伸び率(%) —対前年比—
13年	48.2	—	—
14年	48.0	▲ 0.2	▲ 0.4
15年	47.7	▲ 0.3	▲ 0.6
16年	47.5	▲ 0.2	▲ 0.4
17年	47.1	▲ 0.4	▲ 0.8

表7 副議長の平均報酬額の推移 (調査対象：「552市」)
—平成17年12月31日：市議会議員報酬調査—

議員 平均報酬額の推移

年 度	平均月額(万円)	増加額(万円) —対前年比—	伸び率(%) —対前年比—
13年	44.4	—	—
14年	44.3	▲ 0.1	▲ 0.2
15年	44.0	▲ 0.3	▲ 0.7
16年	43.9	▲ 0.1	▲ 0.2
17年	43.4	▲ 0.5	▲ 1.1

表8 議員の平均報酬額の推移 (調査対象：「552市」)
—平成17年12月31日：市議会議員報酬調査—

(5) 委員会委員長職への報酬加算の状況

(調査対象：「555市」のうち、一市複数制度を適用していない「552市」)

「552市」における、各委員会の委員長職及び副委員長職への報酬加算状況は、表9のとおりである。

区分	常任 委員長	常任 副委員長	議会運営 委員長	議会運営 副委員長	特別 委員長	特別 副委員長
市数(市)	151	56	147	53	48	32
「552市」に対する割合 (%)	27.4	10.1	26.6	9.6	8.7	5.8
平均加算額(万円)	1.6	1.3	1.6	1.3	2.9	1.7

表9 委員会委員長職への報酬加算の状況(調査対象：「552市」)

—平成17年12月31日：市議会議員報酬調査—

(6) 「555市」の市議会議員の報酬一覧

平成17年中に合併のなかった「555」市の市議会議員の報酬一覧は、表10のとおりである。

注1 「人口」は、平成17年12月31日（一部の市では平成18年1月1日）現在の住民基本台帳人口である。

注2 「一市複数制度」欄に○印があるのは、一市複数の議員報酬制度を適用している市である。

都道府県名	市名	人口	議長		副議長		議員			一市複数制度
			報酬月額	適用年月	報酬月額	適用年月	報酬月額	旧市町村名	適用年月	
北海道	札幌市	1,869,345	1,040,000	平成4年12月	950,000	平成4年12月	860,000		平成4年12月	
北海道	函館市	297,038	630,000	平成8年12月	560,000	平成8年12月	510,000 170,000 165,000 165,000 180,000	戸井町 恵山町 楳法華村 南茅部町	平成8年12月 平成16年12月 平成16年12月 平成16年12月 平成16年12月	○
北海道	小樽市	143,203	507,300	平成17年10月	457,900	平成17年10月	418,950		平成17年10月	
北海道	旭川市	359,906	625,000	平成7年1月	555,000	平成7年1月	515,000		平成7年1月	
北海道	室蘭市	99,502	480,000	平成6年4月	450,000	平成6年4月	415,000		平成6年4月	
北海道	帯広市	171,745	568,400	平成17年4月	499,800	平成17年4月	460,600		平成17年4月	
北海道	北見市	110,257	500,000	平成7年12月	455,000	平成7年12月	430,000		平成7年12月	
北海道	夕張市	13,417	371,000	平成16年4月	321,000	平成16年4月	301,000		平成16年4月	
北海道	岩見沢市	83,258	470,000	平成10年4月	415,000	平成10年4月	384,000		平成10年4月	
北海道	網走市	41,136	471,000	平成7年4月	415,000	平成7年4月	380,000		平成7年4月	
北海道	留萌市	27,253	389,000	平成16年4月	342,000	平成16年4月	314,000		平成16年4月	
北海道	苫小牧市	173,495	520,000	平成5年12月	480,000	平成5年12月	440,000		平成5年12月	
北海道	稚内市	41,885	409,000	平成15年5月	371,000	平成15年5月	339,000		平成15年5月	
北海道	美瑛市	29,160	409,000	平成6年4月	351,000	平成6年4月	323,000		平成6年4月	
北海道	芦別市	19,311	385,000	平成9年4月	336,000	平成9年4月	315,000		平成9年4月	
北海道	江別市	124,193	456,000	平成16年4月	407,000	平成16年4月	378,000		平成16年4月	
北海道	赤平市	14,528	364,000	平成17年4月	314,000	平成17年4月	290,000		平成17年4月	
北海道	紋別市	26,724	440,000	平成6年12月	400,000	平成6年12月	360,000		平成6年12月	
北海道	名寄市	26,637	384,000	平成12年4月	336,000	平成12年4月	310,000		平成12年4月	
北海道	三笠市	12,121	340,000	平成6年4月	295,000	平成6年4月	270,000		平成6年4月	
北海道	根室市	31,771	385,000	平成17年4月	325,000	平成17年4月	300,000		平成17年4月	
北海道	千歳市	91,822	460,000	平成17年4月	420,000	平成17年4月	385,000		平成17年4月	
北海道	滝川市	45,728	415,810	平成17年12月	348,120	平成17年12月	319,110		平成17年12月	
北海道	砂川市	20,164	374,000	平成17年4月	330,000	平成17年4月	302,000		平成17年4月	
北海道	歌志内市	5,361	324,000	平成14年4月	291,000	平成14年4月	268,000		平成14年4月	
北海道	深川市	25,742	376,000	平成16年4月	337,000	平成16年4月	317,000		平成16年4月	
北海道	富良野市	25,340	382,000	平成9年6月	337,000	平成9年6月	310,000		平成9年6月	
北海道	登別市	53,949	400,000	平成6年4月	350,000	平成6年4月	320,000		平成6年4月	
北海道	恵庭市	67,686	440,000	平成6年4月	385,000	平成6年4月	355,000		平成6年4月	
北海道	伊達市	36,117	392,000	平成9年10月	343,000	平成9年10月	316,000		平成9年10月	
北海道	北広島市	60,904	431,000	平成10年10月	384,000	平成10年10月	347,000		平成10年10月	
青森県	弘前市	174,068	625,600	平成17年12月	560,800	平成17年12月	530,000		平成17年12月	
青森県	黒石市	39,395	414,000	平成8年4月	382,000	平成8年4月	345,000		平成8年4月	
青森県	三沢市	43,942	432,000	平成9年4月	392,000	平成9年4月	357,000		平成9年4月	
岩手県	盛岡市	282,695	727,500	平成17年4月	659,600	平成17年4月	630,500		平成17年4月	
岩手県	大船渡市	43,379	392,000	平成15年12月	339,000	平成15年12月	320,000		平成15年12月	
岩手県	水沢市	60,210	430,000	平成15年1月	368,000	平成15年1月	345,000		平成15年1月	
岩手県	花巻市	72,575	431,000	平成15年12月	369,000	平成15年12月	339,000		平成15年12月	

都道府 県名	市名	人口	議長		副議長		議員			一市 複数 制度
			報酬月額	適用年月	報酬月額	適用年月	報酬月額	旧 市町村名	適用年月	
岩手県	北上市	93,321	457,000	平成8年12月	383,000	平成8年12月	351,000		平成8年12月	
岩手県	久慈市	36,796	386,000	平成17年1月	331,000	平成17年1月	303,000		平成17年1月	
岩手県	陸前高田市	25,683	380,000	平成8年4月	330,000	平成8年4月	300,000		平成8年4月	
岩手県	釜石市	43,692	392,000	平成16年4月	338,000	平成16年4月	313,000		平成16年4月	
岩手県	江刺市	33,359	409,000	平成16年4月	354,000	平成16年4月	329,000		平成16年4月	
岩手県	二戸市	27,132	380,000	平成8年10月	318,000	平成8年10月	301,000		平成8年10月	
宮城県	仙台市	1,004,065	978,500	平成14年4月	874,000	平成14年4月	824,500		平成14年4月	
宮城県	塩竈市	60,115	498,000	平成8年10月	437,000	平成8年10月	409,000		平成8年10月	
宮城県	古川市	74,270	529,000	平成8年12月	458,000	平成8年12月	428,000		平成8年12月	
宮城県	気仙沼市	59,070	468,000	平成16年7月	393,000	平成16年7月	366,000		平成16年7月	
宮城県	白石市	39,846	456,000	平成8年12月	385,000	平成8年12月	362,000		平成8年12月	
宮城県	名取市	68,769	504,000	平成8年12月	420,000	平成8年12月	395,000		平成8年12月	
宮城県	角田市	33,342	447,000	平成8年12月	376,000	平成8年12月	352,000		平成8年12月	
宮城県	多賀城市	62,538	481,000	平成9年1月	412,000	平成9年1月	384,000		平成9年1月	
宮城県	岩沼市	43,760	451,000	平成8年4月	387,000	平成8年4月	365,000		平成8年4月	
秋田県	能代市	52,653	425,000	平成16年4月	378,000	平成16年4月	363,000		平成16年4月	
秋田県	鹿角市	37,916	413,000	平成17年4月	373,000	平成17年4月	352,000		平成17年4月	
山形県	山形市	251,881	770,000	平成7年5月	720,000	平成7年5月	670,000		平成7年5月	
山形県	米沢市	90,796	520,000	平成8年4月	475,000	平成8年4月	445,000		平成8年4月	
山形県	新庄市	40,900	448,000	平成6年4月	395,000	平成6年4月	370,000		平成6年4月	
山形県	寒河江市	43,782	435,000	平成8年7月	385,000	平成8年7月	360,000		平成8年7月	
山形県	上山市	36,136	435,000	平成8年6月	385,000	平成8年6月	360,000		平成8年6月	
山形県	村山市	28,717	435,000	平成8年7月	385,000	平成8年7月	360,000		平成8年7月	
山形県	長井市	31,000	435,000	平成8年4月	385,000	平成8年4月	360,000		平成8年4月	
山形県	天童市	63,284	470,000	平成8年4月	418,000	平成8年4月	393,000		平成8年4月	
山形県	東根市	46,253	435,000	平成10年4月	385,000	平成10年4月	360,000		平成10年4月	
山形県	尾花沢市	21,056	410,000	平成16年7月	368,000	平成16年7月	345,000		平成16年7月	
山形県	南陽市	35,256	435,000	平成9年4月	385,000	平成9年4月	360,000		平成9年4月	
福島県	福島市	289,566	703,000	平成15年4月	655,500	平成15年4月	617,500		平成15年4月	
福島県	郡山市	335,098	705,000	平成15年1月	656,000	平成15年1月	617,000		平成15年1月	
福島県	いわき市	359,829	700,000	平成16年4月	660,000	平成16年4月	630,000		平成16年4月	
福島県	喜多方市	36,158	382,500	平成15年5月	342,000	平成15年5月	324,000		平成15年5月	
福島県	相馬市	39,197	436,100	平成17年4月	387,100	平成17年4月	367,500		平成17年4月	
福島県	原町市	73,722	453,740	平成15年10月	397,880	平成15年10月	377,300		平成15年10月	
茨城県	日立市	202,385	615,000	平成8年4月	550,000	平成8年4月	510,000		平成8年4月	
茨城県	土浦市	134,059	570,000	平成8年4月	500,000	平成8年4月	467,000		平成8年4月	
茨城県	結城市	52,849	440,000	平成6年1月	395,000	平成6年1月	380,000		平成6年1月	
茨城県	龍ヶ崎市	79,041	469,000	平成16年4月	423,000	平成16年4月	398,000		平成16年4月	
茨城県	下妻市	46,449	420,000	平成17年4月	380,000	平成17年4月	360,000		平成17年4月	
茨城県	水海道市	40,594	460,000	平成10年4月	425,000	平成10年4月	400,000		平成10年4月	
茨城県	常陸太田市	62,303	460,000	平成10年4月	415,000	平成10年4月	395,000		平成10年4月	
茨城県	高萩市	33,776	455,000	平成8年1月	395,000	平成8年1月	375,000		平成8年1月	
茨城県	北茨城市	51,024	461,000	平成8年4月	413,000	平成8年4月	391,000		平成8年4月	
茨城県	笠間市	29,869	410,000	平成8年4月	380,000	平成8年4月	360,000		平成8年4月	
茨城県	牛久市	76,778	420,000	平成17年4月	380,000	平成17年4月	360,000		平成17年4月	
茨城県	つくば市	192,345	547,000	平成6年4月	480,000	平成6年4月	447,000		平成6年4月	
茨城県	ひたちなか市	153,955	541,000	平成8年1月	504,000	平成8年1月	470,000		平成8年1月	
茨城県	鹿嶋市	64,958	396,000	平成14年4月	363,000	平成14年4月	342,000		平成14年4月	
茨城県	潮来市	31,498	327,000	平成13年4月	279,000	平成13年4月	259,000		平成13年4月	
茨城県	守谷市	54,040	430,000	平成15年4月	397,000	平成15年4月	367,000		平成15年4月	
茨城県	常陸大宮市	48,951	350,000	平成16年10月	324,000	平成16年10月	308,000		平成16年10月	
栃木県	宇都宮市	453,907	760,000	平成17年4月	674,500	平成17年4月	636,500		平成17年4月	
栃木県	足利市	159,569	620,000	平成9年4月	560,000	平成9年4月	520,000		平成9年4月	
栃木県	栃木市	82,508	535,000	平成9年9月	445,000	平成9年9月	420,000		平成9年9月	

都道府 県名	市名	人口	議長		副議長		議員			一市 複数 制度
			報酬月額	適用年月	報酬月額	適用年月	報酬月額	旧 市町村名	適用年月	
栃木県	鹿沼市	94,156	530,000	平成9年6月	445,000	平成9年6月	420,000		平成9年6月	
栃木県	日光市	16,754	360,000	平成17年4月	288,000	平成17年4月	247,500		平成17年4月	
栃木県	今市市	63,345	490,000	平成9年10月	410,000	平成9年10月	380,000		平成9年10月	
栃木県	小山市	156,066	600,000	平成10年1月	540,000	平成10年1月	510,000		平成10年1月	
栃木県	真岡市	63,023	530,000	平成10年1月	435,000	平成10年1月	405,000		平成10年1月	
栃木県	矢板市	36,501	440,000	平成6年10月	355,000	平成6年10月	325,000		平成6年10月	
群馬県	前橋市	320,344	589,500	平成17年4月	558,000	平成17年4月	526,500		平成17年4月	
群馬県	高崎市	245,245	635,000	平成15年12月	605,000	平成15年12月	570,000		平成15年12月	
群馬県	館林市	80,948	510,000	平成10年1月	460,000	平成10年1月	430,000		平成10年1月	
群馬県	渋川市	47,398	435,000	平成6年4月	390,000	平成6年4月	360,000		平成6年4月	
群馬県	藤岡市	63,698	465,000	平成6年4月	410,000	平成6年4月	390,000		平成6年4月	
群馬県	富岡市	49,599	435,000	平成7年1月	390,000	平成7年1月	360,000		平成7年1月	
群馬県	安中市	48,309	430,000	平成10年4月	380,000	平成10年4月	360,000		平成10年4月	
埼玉県	川越市	332,846	641,000	平成15年4月	588,000	平成15年4月	576,000		平成15年4月	
埼玉県	川口市	478,075	728,000	平成7年12月	664,000	平成7年12月	621,000		平成7年12月	
埼玉県	行田市	84,643	482,000	平成8年4月	429,000	平成8年4月	407,000		平成8年4月	
埼玉県	所沢市	334,564	660,000	平成8年4月	580,000	平成8年4月	560,000		平成8年4月	
埼玉県	加須市	67,875	452,000	平成8年4月	404,000	平成8年4月	378,000		平成8年4月	
埼玉県	本庄市	58,787	425,000	平成8年7月	374,000	平成8年7月	353,000		平成8年7月	
埼玉県	東松山市	88,768	470,000	平成13年4月	417,000	平成13年4月	402,000		平成13年4月	
埼玉県	狭山市	158,187	510,000	平成16年1月	460,000	平成16年1月	440,000		平成16年1月	
埼玉県	羽生市	56,494	417,570	平成17年4月	372,930	平成17年4月	348,750		平成17年4月	
埼玉県	深谷市	102,271	492,000	平成7年10月	428,000	平成7年10月	403,000		平成7年10月	
埼玉県	上尾市	223,298	505,000	平成7年1月	460,000	平成7年1月	435,000		平成7年1月	
埼玉県	草加市	233,759	540,000	平成12年4月	505,000	平成12年4月	470,000		平成12年4月	
埼玉県	越谷市	317,358	588,000	平成13年4月	529,000	平成13年4月	515,000		平成13年4月	
埼玉県	蕨市	68,163	475,000	平成6年7月	425,000	平成6年7月	415,000		平成6年7月	
埼玉県	戸田市	117,013	540,000	平成6年10月	490,000	平成6年10月	450,000		平成6年10月	
埼玉県	入間市	148,790	493,000	平成10年4月	440,000	平成10年4月	414,000		平成10年4月	
埼玉県	鳩ヶ谷市	58,147	428,000	平成10年1月	386,000	平成10年1月	365,000		平成10年1月	
埼玉県	朝霞市	125,105	460,000	平成12年10月	400,000	平成12年10月	379,000		平成12年10月	
埼玉県	志木市	67,009	420,000	平成11年4月	368,000	平成11年4月	347,000		平成11年4月	
埼玉県	和光市	74,314	417,000	平成10年4月	372,000	平成10年4月	347,000		平成10年4月	
埼玉県	新座市	153,111	463,000	平成15年10月	420,000	平成15年10月	400,000		平成15年10月	
埼玉県	桶川市	74,772	437,000	平成8年4月	384,000	平成8年4月	358,000		平成8年4月	
埼玉県	久喜市	72,487	445,000	平成7年1月	385,000	平成7年1月	360,000		平成7年1月	
埼玉県	北本市	70,679	429,000	平成10年4月	369,000	平成10年4月	352,000		平成10年4月	
埼玉県	八潮市	76,741	440,000	平成12年4月	400,000	平成12年4月	380,000		平成12年4月	
埼玉県	富士見市	103,433	441,000	平成11年12月	391,000	平成11年12月	370,000		平成11年12月	
埼玉県	三郷市	127,581	490,000	平成13年1月	450,000	平成13年1月	430,000		平成13年1月	
埼玉県	蓮田市	63,996	420,000	平成9年4月	365,000	平成9年4月	345,000		平成9年4月	
埼玉県	坂戸市	99,668	471,000	平成14年4月	413,000	平成14年4月	380,000		平成14年4月	
埼玉県	幸手市	54,191	419,000	平成9年1月	370,000	平成9年1月	343,000		平成9年1月	
埼玉県	鶴ヶ島市	68,850	431,000	平成8年1月	362,000	平成8年1月	327,000		平成8年1月	
埼玉県	日高市	54,183	420,000	平成16年4月	351,000	平成16年4月	317,000		平成16年4月	
埼玉県	吉川市	60,901	407,000	平成10年4月	342,000	平成10年4月	311,000		平成10年4月	
千葉県	千葉市	925,923	980,000	平成8年1月	880,000	平成8年1月	810,000		平成8年1月	
千葉県	銚子市	75,665	484,000	平成5年12月	437,000	平成5年12月	390,000		平成5年12月	
千葉県	市川市	453,780	760,000	平成15年7月	685,000	平成15年7月	634,000		平成15年7月	
千葉県	船橋市	567,949	780,000	平成8年1月	705,000	平成8年1月	630,000		平成8年1月	
千葉県	館山市	51,163	426,000	平成8年4月	385,000	平成8年4月	359,000		平成8年4月	
千葉県	木更津市	123,789	530,000	平成5年4月	470,000	平成5年4月	450,000		平成5年4月	
千葉県	松戸市	468,662	720,000	平成5年1月	660,000	平成5年1月	590,000		平成5年1月	
千葉県	野田市	153,916	547,000	平成9年4月	492,000	平成9年4月	450,000		平成9年4月	

都道府 県名	市名	人口	議長		副議長		議員			一市 複数 制度
			報酬月額	適用年月	報酬月額	適用年月	報酬月額	旧 市町村名	適用年月	
千葉県	佐原市	47,282	390,000	平成5年4月	370,000	平成5年4月	350,000		平成5年4月	
千葉県	茂原市	94,524	485,000	平成7年1月	435,000	平成7年1月	405,000		平成7年1月	
千葉県	成田市	100,138	530,000	平成10年4月	490,000	平成10年4月	470,000		平成10年4月	
千葉県	佐倉市	175,045	540,000	平成13年4月	500,000	平成13年4月	480,000		平成13年4月	
千葉県	東金市	60,450	415,000	平成7年4月	382,000	平成7年4月	355,000		平成7年4月	
千葉県	八日市場市	32,164	390,000	平成4年4月	360,000	平成4年4月	335,000		平成4年4月	
千葉県	習志野市	157,186	540,000	平成13年10月	500,000	平成13年10月	480,000		平成13年10月	
千葉県	勝浦市	22,631	362,000	平成15年1月	333,000	平成15年1月	313,000		平成15年1月	
千葉県	市原市	280,652	648,000	平成16年1月	581,000	平成16年1月	562,000		平成16年1月	
千葉県	流山市	153,345	550,000	平成10年4月	490,000	平成10年4月	460,000		平成10年4月	
千葉県	八千代市	180,745	520,000	平成12年10月	480,000	平成12年10月	460,000		平成12年10月	
千葉県	我孫子市	131,895	540,000	平成12年4月	480,000	平成12年4月	450,000		平成12年4月	
千葉県	鎌ヶ谷市	103,806	505,000	平成10年4月	455,000	平成10年4月	430,000		平成10年4月	
千葉県	君津市	91,848	530,000	平成5年4月	470,000	平成5年4月	450,000		平成5年4月	
千葉県	富津市	51,371	530,000	平成5年10月	470,000	平成5年10月	450,000		平成5年10月	
千葉県	浦安市	151,862	630,000	平成9年4月	560,000	平成9年4月	520,000		平成9年4月	
千葉県	四街道市	85,772	500,000	平成17年4月	450,000	平成17年4月	430,000		平成17年4月	
千葉県	袖ヶ浦市	60,171	460,000	平成5年4月	420,000	平成5年4月	400,000		平成5年4月	
千葉県	八街市	77,659	445,000	平成8年4月	400,000	平成8年4月	355,000		平成8年4月	
千葉県	印西市	61,250	430,000	平成9年1月	360,000	平成9年1月	340,000		平成9年1月	
千葉県	白井市	53,835	390,000	平成6年4月	320,000	平成6年4月	300,000		平成6年4月	
千葉県	富里市	49,796	390,000	平成8年1月	320,000	平成8年1月	300,000		平成8年1月	
東京都	千代田区	43,933	940,000	平成9年7月	823,000	平成9年7月	629,000		平成9年7月	
東京都	中央区	99,078	927,000	平成15年4月	787,000	平成15年4月	609,000		平成15年4月	
東京都	港区	176,781	921,000	平成16年5月	797,000	平成16年5月	613,000		平成8年4月	
東京都	新宿区	275,771	857,000	平成12年4月	771,000	平成12年4月	609,000		平成12年4月	
東京都	文京区	180,667	918,000	平成16年1月	786,000	平成16年1月	597,000		平成16年1月	
東京都	台東区	160,171	819,900	平成17年4月	703,800	平成17年4月	588,900		平成17年4月	
東京都	墨田区	226,372	935,000	平成8年12月	805,000	平成8年12月	624,000		平成8年12月	
東京都	江東区	415,866	930,000	平成8年4月	801,000	平成8年4月	613,000		平成8年4月	
東京都	品川区	334,470	939,000	平成9年12月	803,000	平成9年12月	616,000		平成9年12月	
東京都	目黒区	247,989	915,000	平成6年4月	801,000	平成6年4月	604,000		平成6年4月	
東京都	大田区	676,342	946,000	平成9年1月	796,000	平成9年1月	623,000		平成9年1月	
東京都	世田谷区	810,983	933,000	平成15年1月	791,000	平成15年1月	619,000		平成15年1月	
東京都	渋谷区	196,029	911,000	平成5年10月	760,000	平成5年10月	605,000		平成5年10月	
東京都	中野区	297,626	890,900	平成16年1月	755,000	平成16年1月	588,200		平成16年1月	
東京都	杉並区	516,705	909,000	平成6年12月	779,000	平成6年12月	599,000		平成6年12月	
東京都	豊島区	236,657	882,000	平成15年4月	773,000	平成15年4月	598,000		平成15年4月	
東京都	北区	316,693	876,185	平成16年4月	752,115	平成16年4月	614,200		平成17年4月	
東京都	荒川区	177,547	915,000	平成8年4月	783,000	平成8年4月	601,000		平成8年4月	
東京都	板橋区	523,424	864,000	平成17年4月	742,000	平成17年4月	600,000		平成7年5月	
東京都	練馬区	674,123	952,000	平成9年4月	822,000	平成9年4月	630,000		平成9年4月	
東京都	足立区	624,365	949,000	平成9年4月	813,000	平成9年4月	619,000		平成9年4月	
東京都	葛飾区	426,897	918,000	平成10年1月	770,000	平成10年1月	618,000		平成10年1月	
東京都	江戸川区	637,735	908,200	平成17年4月	766,650	平成17年4月	608,580		平成17年4月	
東京都	八王子市	537,561	730,000	平成15年7月	660,000	平成15年7月	590,000		平成15年7月	
東京都	立川市	169,768	679,000	平成16年1月	614,000	平成16年1月	570,000		平成16年1月	
東京都	武蔵野市	133,722	670,000	平成8年9月	600,000	平成8年9月	550,000		平成8年9月	
東京都	三鷹市	174,263	640,000	平成7年12月	580,000	平成7年12月	550,000		平成7年12月	
東京都	青梅市	139,368	625,000	平成9年1月	560,000	平成9年1月	530,000		平成9年1月	
東京都	府中市	237,030	650,000	平成7年9月	570,000	平成7年9月	550,000		平成7年9月	
東京都	昭島市	109,840	610,000	平成10年4月	550,000	平成10年4月	530,000		平成10年4月	
東京都	調布市	209,344	640,000	平成7年12月	580,000	平成7年12月	550,000		平成7年12月	
東京都	町田市	404,541	640,000	平成9年1月	580,000	平成9年1月	550,000		平成9年1月	

都道府 県名	市名	人口	議長		副議長		議員			一市 複数 制度
			報酬月額	適用年月	報酬月額	適用年月	報酬月額	旧 市町村名	適用年月	
東京都	小金井市	109,452	575,000	平成5年10月	520,000	平成5年10月	490,000		平成5年10月	
東京都	小平市	176,773	650,000	平成8年4月	580,000	平成8年4月	550,000		平成8年4月	
東京都	日野市	170,516	625,000	平成8年1月	560,000	平成8年1月	545,000		平成8年1月	
東京都	東村山市	146,786	558,000	平成16年1月	506,000	平成16年1月	485,000		平成16年1月	
東京都	国分寺市	113,894	540,000	平成5年12月	490,000	平成5年12月	470,000		平成5年12月	
東京都	国立市	72,229	575,000	平成8年12月	515,000	平成8年12月	490,000		平成8年12月	
東京都	福生市	59,278	527,000	平成7年4月	471,000	平成7年4月	447,000		平成7年4月	
東京都	狛江市	76,308	567,000	平成16年4月	506,000	平成16年4月	481,000		平成16年4月	
東京都	東大和市	80,077	529,000	平成8年10月	484,000	平成8年10月	458,000		平成8年10月	
東京都	清瀬市	73,455	477,000	平成6年4月	439,000	平成6年4月	418,000		平成6年4月	
東京都	東久留米市	114,554	550,000	平成10年10月	510,000	平成10年10月	480,000		平成10年10月	
東京都	武蔵村山市	68,321	505,000	平成8年4月	458,000	平成8年4月	435,000		平成8年4月	
東京都	多摩市	143,515	600,000	平成15年4月	547,000	平成15年4月	512,000		平成15年4月	
東京都	稲城市	76,689	498,000	平成15年4月	454,000	平成15年4月	424,000		平成15年4月	
東京都	羽村市	55,082	520,000	平成7年7月	450,000	平成7年7月	430,000		平成7年7月	
東京都	あきる野市	80,813	510,000	平成7年9月	456,000	平成7年9月	433,000		平成7年9月	
東京都	西東京市	189,904	576,000	平成13年1月	530,000	平成13年1月	495,000		平成13年1月	
神奈川県	横浜市	3,536,968	1,200,000	平成7年12月	1,080,000	平成7年12月	970,000		平成7年12月	
神奈川県	川崎市	1,329,767	1,080,000	平成9年1月	960,000	平成9年1月	870,000		平成9年1月	
神奈川県	横須賀市	433,137	762,000	平成8年4月	697,000	平成8年4月	662,000		平成8年4月	
神奈川県	平塚市	256,247	615,000	平成16年4月	540,000	平成16年4月	502,000		平成16年4月	
神奈川県	鎌倉市	171,241	579,000	平成8年4月	520,000	平成8年4月	479,000		平成8年4月	
神奈川県	藤沢市	392,800	690,000	平成15年10月	610,000	平成15年10月	565,000		平成15年10月	
神奈川県	小田原市	197,336	586,000	平成16年4月	511,000	平成16年4月	475,000		平成16年4月	
神奈川県	茅ヶ崎市	229,618	560,000	平成10年7月	484,000	平成10年7月	453,000		平成10年7月	
神奈川県	逗子市	59,804	487,000	平成17年4月	448,000	平成17年4月	417,000		平成17年4月	
神奈川県	相模原市	614,840	779,000	平成9年4月	713,000	平成9年4月	670,000		平成9年4月	
神奈川県	三浦市	50,880	545,000	平成8年4月	474,000	平成8年4月	442,000		平成8年4月	
神奈川県	秦野市	160,171	542,000	平成8年4月	473,000	平成8年4月	433,000		平成8年4月	
神奈川県	厚木市	217,147	566,000	平成8年4月	490,000	平成8年4月	452,000		平成8年4月	
神奈川県	大和市	221,665	551,000	平成9年4月	468,000	平成9年4月	441,000		平成9年4月	
神奈川県	伊勢原市	97,761	530,400	平成15年1月	458,682	平成15年1月	425,430		平成15年1月	
神奈川県	海老名市	123,821	536,000	平成9年4月	451,000	平成9年4月	422,000		平成9年4月	
神奈川県	座間市	126,320	522,000	平成9年4月	434,000	平成9年4月	404,000		平成9年4月	
神奈川県	南足柄市	44,397	475,000	平成6年10月	380,000	平成6年10月	355,000		平成6年10月	
神奈川県	綾瀬市	80,708	530,000	平成13年4月	429,000	平成13年4月	398,000		平成13年4月	
新潟県	栃尾市	23,753	350,000	平成17年4月	291,000	平成17年4月	283,000		平成17年4月	
新潟県	小千谷市	40,637	390,000	平成9年4月	320,000	平成9年4月	303,000		平成9年4月	
新潟県	加茂市	32,348	375,900	平成17年12月	311,100	平成17年12月	293,100		平成17年12月	
新潟県	見附市	43,679	364,000	平成15年4月	305,000	平成15年4月	294,000		平成15年4月	
新潟県	村上市	30,682	359,800	平成15年4月	295,800	平成15年4月	273,500		平成15年4月	
新潟県	燕市	44,067	358,900	平成16年4月	297,700	平成16年4月	283,200		平成16年4月	
新潟県	五泉市	38,197	386,000	平成9年4月	316,000	平成9年4月	299,000		平成9年4月	
新潟県	阿賀野市	48,328	341,040	平成17年4月	269,500	平成17年4月	240,100		平成17年4月	
新潟県	佐渡市	68,509	349,000	平成16年3月	286,000	平成16年3月	269,000		平成16年3月	
新潟県	魚沼市	43,988	390,000	平成17年7月	320,000	平成17年7月	300,000		平成17年7月	
富山県	魚津市	46,519	470,000	平成16年4月	420,000	平成16年4月	390,000		平成16年4月	
富山県	氷見市	56,166	465,000	平成15年10月	413,000	平成15年10月	394,000		平成15年10月	
富山県	滑川市	34,238	424,000	平成15年4月	377,000	平成15年4月	354,000		平成15年4月	
富山県	黒部市	37,110	437,000	平成17年4月	385,000	平成17年4月	356,000		平成17年4月	
富山県	砺波市	49,409	454,000	平成17年12月	404,000	平成17年12月	374,000		平成17年12月	
富山県	小矢部市	34,024	445,000	平成7年4月	390,000	平成7年4月	360,000		平成7年4月	
富山県	南砺市	58,639	460,000	平成16年11月	410,000	平成16年11月	380,000		平成16年11月	
石川県	金沢市	441,397	780,000	平成8年4月	715,000	平成8年4月	670,000		平成8年4月	

都道府 県名	市名	人口	議長		副議長		議員			一市 複数 制度
			報酬月額	適用年月	報酬月額	適用年月	報酬月額	旧 市町村名	適用年月	
石川県	七尾市	62,665	509,000	平成17年11月	406,000	平成17年11月	381,000		平成17年11月	
石川県	小松市	109,883	620,000	平成8年10月	550,000	平成8年10月	520,000		平成8年10月	
石川県	輪島市	26,752	475,000	平成13年4月	400,000	平成13年4月	380,000		平成13年4月	
石川県	珠洲市	19,376	445,000	平成13年4月	385,000	平成13年4月	365,000		平成13年4月	
石川県	羽咋市	25,139	435,000	平成15年4月	371,000	平成15年4月	351,000		平成15年4月	
石川県	かほく市	35,478	440,000	平成17年5月	375,000	平成17年5月	355,000		平成17年5月	
福井県	福井市	254,178	740,000	平成13年4月	670,000	平成13年4月	630,000		平成13年4月	
福井県	敦賀市	67,913	490,000	平成8年12月	428,000	平成8年12月	407,000		平成8年12月	
福井県	小浜市	32,185	440,000	平成6年12月	370,000	平成6年12月	350,000		平成6年12月	
福井県	勝山市	27,802	440,000	平成7年4月	370,000	平成7年4月	350,000		平成7年4月	
福井県	鯖江市	68,091	490,000	平成9年1月	428,000	平成9年1月	407,000		平成9年1月	
福井県	あわら市	31,342	350,000	平成16年3月	266,000	平成16年3月	256,000		平成16年3月	
山梨県	甲府市	194,280	660,000	平成9年4月	610,000	平成9年4月	590,000		平成9年4月	
山梨県	富士吉田市	53,994	400,000	平成5年4月	370,000	平成5年4月	360,000		平成5年4月	
山梨県	都留市	33,243	380,000	平成5年4月	355,000	平成5年4月	345,000		平成5年4月	
山梨県	大月市	31,138	375,000	平成6年1月	355,000	平成6年1月	345,000		平成6年1月	
山梨県	韭崎市	32,253	374,000	平成15年12月	350,000	平成15年12月	341,000		平成15年12月	
山梨県	南アルプス市	72,826	400,000	平成17年1月	360,000	平成17年1月	350,000		平成17年1月	
山梨県	北杜市	44,021	330,000	平成16年11月	300,000	平成16年11月	280,000		平成16年11月	
山梨県	甲斐市	73,088	340,000	平成16年9月	300,000	平成16年9月	250,000		平成16年9月	
山梨県	笛吹市	72,505	400,000	平成16年11月	370,000	平成16年11月	360,000		平成16年11月	
長野県	上田市	122,134	521,000	平成11年7月	456,000	平成11年7月	425,000		平成11年7月	
長野県	岡谷市	54,889	441,750	平成16年4月	380,160	平成16年4月	345,940		平成16年4月	
長野県	諏訪市	52,388	456,000	平成9年4月	388,000	平成9年4月	349,000		平成9年4月	
長野県	須坂市	53,759	456,000	平成10年4月	387,000	平成10年4月	355,000		平成10年4月	
長野県	小諸市	45,360	405,000	平成15年4月	339,000	平成15年4月	323,000		平成15年4月	
長野県	伊那市	64,712	466,000	平成9年4月	397,000	平成9年4月	366,000		平成9年4月	
長野県	駒ヶ根市	34,151	383,000	平成16年4月	326,000	平成16年4月	298,000		平成16年4月	
長野県	大町市	30,259	382,000	平成16年4月	319,000	平成16年4月	302,000		平成16年4月	
長野県	飯山市	25,825	356,000	平成5年7月	298,000	平成5年7月	273,000		平成5年7月	
長野県	茅野市	55,850	435,000	平成10年4月	364,000	平成10年4月	332,000		平成10年4月	
長野県	千曲市	64,323	404,000	平成17年5月	336,000	平成17年5月	313,000		平成17年5月	
長野県	東御市	32,193	356,000	平成17年4月	298,000	平成17年4月	273,000		平成17年4月	
岐阜県	岐阜市	401,716	800,000	平成13年4月	730,000	平成13年4月	680,000		平成13年4月	
岐阜県	大垣市	155,054	630,000	平成7年6月	579,000	平成7年6月	553,000		平成7年6月	
岐阜県	多治見市	105,071	590,000	平成8年10月	540,000	平成8年10月	490,000		平成8年10月	
岐阜県	美濃市	24,041	378,100	平成17年1月	335,825	平成17年1月	315,400		平成17年1月	
岐阜県	瑞浪市	41,141	430,000	平成8年1月	390,000	平成8年1月	375,000		平成8年1月	
岐阜県	羽島市	68,471	465,000	平成17年4月	435,000	平成17年4月	415,000		平成17年4月	
岐阜県	恵那市	56,656	414,000	平成16年11月	371,000	平成16年11月	350,000		平成16年11月	
岐阜県	美濃加茂市	48,403	434,000	平成16年4月	381,500	平成16年4月	362,000		平成16年4月	
岐阜県	土岐市	62,345	464,000	平成16年1月	428,000	平成16年1月	393,000		平成16年1月	
岐阜県	各務原市	145,242	570,000	平成16年1月	520,000	平成16年1月	485,000		平成16年1月	
岐阜県	山県市	31,206	390,000	平成16年5月	350,000	平成16年5月	330,000		平成16年5月	
岐阜県	瑞穂市	47,670	335,000	平成16年5月	275,000	平成16年5月	255,000		平成16年5月	
岐阜県	飛騨市	29,495	370,000	平成16年2月	300,000	平成16年2月	270,000		平成16年2月	
岐阜県	本巣市	35,174	280,000	平成16年2月	240,000	平成16年2月	220,000		平成16年2月	
岐阜県	郡上市	49,203	380,000	平成16年3月	320,000	平成16年3月	288,000		平成16年3月	
岐阜県	下呂市	39,491	370,000	平成16年4月	300,000	平成16年4月	270,000		平成16年4月	
静岡県	静岡市	702,047	807,000	平成15年4月	720,000	平成15年4月	649,000		平成15年4月	
静岡県	熱海市	41,767	465,000	平成4年12月	425,000	平成4年12月	390,000		平成4年12月	
静岡県	三島市	112,829	495,000	平成9年10月	435,000	平成9年10月	410,000		平成9年10月	
静岡県	富士宮市	125,592	495,000	平成15年1月	441,000	平成15年1月	421,000		平成15年1月	
静岡県	伊東市	75,836	435,000	平成4年4月	400,000	平成4年4月	370,000		平成4年4月	

都道府 県名	市名	人口	議長		副議長		議員			一市 複数 制度
			報酬月額	適用年月	報酬月額	適用年月	報酬月額	旧 市町村名	適用年月	
静岡県	富士市	243,474	630,000	平成8年1月	565,000	平成8年1月	500,000		平成8年1月	
静岡県	焼津市	120,008	490,000	平成15年4月	426,300	平成15年4月	401,800		平成15年4月	
静岡県	藤枝市	130,958	500,000	平成9年4月	435,000	平成9年4月	410,000		平成9年4月	
静岡県	御殿場市	85,351	425,000	平成8年4月	380,000	平成8年4月	360,000		平成8年4月	
静岡県	下田市	26,908	350,000	平成5年4月	315,000	平成5年4月	290,000		平成5年4月	
静岡県	裾野市	52,616	375,000	平成8年12月	335,000	平成8年12月	315,000		平成8年12月	
静岡県	湖西市	42,268	410,000	平成7年4月	375,000	平成7年4月	345,000		平成7年4月	
静岡県	伊豆市	37,364	350,000	平成16年11月	290,000	平成16年11月	260,000		平成16年11月	
静岡県	御前崎市	35,093	390,000	平成16年4月	330,000	平成16年4月	300,000		平成16年4月	
愛知県	名古屋	2,215,467	1,250,000	平成9年7月	1,100,000	平成9年7月	1,010,000		平成9年7月	
愛知県	豊橋市	361,431	695,000	平成16年4月	632,000	平成16年4月	568,000		平成16年4月	
愛知県	岡崎市	358,034	689,000	平成15年4月	622,000	平成15年4月	570,000		平成15年4月	
愛知県	瀬戸市	128,838	554,000	平成15年4月	485,000	平成15年4月	455,000		平成15年4月	
愛知県	半田市	118,083	536,000	平成16年4月	486,000	平成16年4月	451,000		平成16年4月	
愛知県	春日井市	294,921	632,000	平成9年12月	571,000	平成9年12月	525,000		平成9年12月	
愛知県	豊川市	118,622	564,000	平成16年4月	514,000	平成16年4月	480,000		平成16年4月	
愛知県	津島市	65,885	522,000	平成15年7月	479,000	平成15年7月	453,000		平成15年7月	
愛知県	碧南市	69,018	543,000	平成15年4月	503,000	平成15年4月	448,000		平成15年4月	
愛知県	刈谷市	136,965	557,000	平成8年10月	516,000	平成8年10月	460,000		平成8年10月	
愛知県	安城市	172,316	552,000	平成15年10月	510,000	平成15年10月	455,000		平成15年10月	
愛知県	西尾市	105,952	540,000	平成15年4月	499,000	平成15年4月	446,000		平成15年4月	
愛知県	蒲郡市	81,765	551,000	平成13年4月	507,000	平成13年4月	475,000		平成13年4月	
愛知県	犬山市	73,166	530,000	平成8年4月	490,000	平成8年4月	475,000		平成8年4月	
愛知県	常滑市	52,144	525,000	平成16年4月	471,000	平成16年4月	442,000		平成16年4月	
愛知県	江南市	99,449	548,000	平成11年4月	504,000	平成11年4月	484,000		平成11年4月	
愛知県	小牧市	143,254	596,000	平成12年4月	534,000	平成12年4月	504,000		平成12年4月	
愛知県	東海市	104,671	542,000	平成15年4月	493,000	平成15年4月	460,000		平成15年4月	
愛知県	大府市	79,042	521,000	平成15年4月	470,000	平成15年4月	438,000		平成15年4月	
愛知県	知多市	83,226	525,000	平成9年4月	475,000	平成9年4月	443,000		平成9年4月	
愛知県	知立市	67,481	489,000	平成10年4月	421,000	平成10年4月	401,000		平成10年4月	
愛知県	尾張旭市	78,644	537,000	平成16年4月	467,000	平成16年4月	429,000		平成16年4月	
愛知県	高浜市	40,216	450,000	平成7年1月	387,000	平成7年1月	361,000		平成7年1月	
愛知県	岩倉市	46,093	512,000	平成10年10月	462,000	平成10年10月	431,000		平成10年10月	
愛知県	豊明市	67,875	504,000	平成15年4月	449,000	平成15年4月	409,000		平成15年4月	
愛知県	日進市	75,825	524,000	平成16年4月	439,000	平成16年4月	417,000		平成13年4月	
三重県	津市	165,943	670,000	平成8年10月	610,000	平成8年10月	550,000		平成8年10月	
三重県	久居市	41,525	510,000	平成9年10月	435,000	平成9年10月	400,000		平成9年10月	
三重県	桑名市	136,712	590,000	平成16年12月	510,000	平成16年12月	460,000 210,000 220,000	桑名市 多度町 長島町	平成16年12月 平成16年12月 平成16年12月	○
三重県	鈴鹿市	190,584	613,000	平成16年4月	539,000	平成16年4月	485,000		平成16年4月	
三重県	名張市	83,920	583,000	平成10年1月	502,000	平成10年1月	460,000		平成10年1月	
三重県	尾鷲市	23,069	425,000	平成15年4月	353,000	平成15年4月	321,000		平成15年4月	
三重県	鳥羽市	24,003	445,000	平成15年4月	377,000	平成15年4月	337,000		平成15年4月	
三重県	いなべ市	45,466	495,000	平成17年12月	420,000	平成17年12月	390,000		平成17年12月	
三重県	志摩市	61,026	495,000	平成17年11月	420,000	平成17年11月	390,000		平成17年11月	
三重県	伊賀市	103,246	530,000	平成16年11月	467,000	平成16年11月	423,000		平成16年11月	
滋賀県	大津市	300,216	665,000	平成17年4月	618,450	平成17年4月	570,000		平成17年4月	
滋賀県	彦根市	108,060	517,980	平成17年4月	440,380	平成17年4月	392,850		平成17年4月	
滋賀県	長浜市	59,174	445,000	平成9年4月	387,000	平成9年4月	356,000		平成9年4月	
滋賀県	近江八幡市	68,840	440,000	平成7年10月	387,000	平成7年10月	350,000		平成7年10月	
滋賀県	草津市	113,823	537,000	平成15年4月	474,000	平成15年4月	427,000		平成15年4月	
滋賀県	守山市	72,100	492,000	平成16年4月	422,000	平成16年4月	382,000		平成16年4月	
滋賀県	栗東市	61,601	400,000	平成7年4月	340,000	平成7年4月	310,000		平成7年4月	

都道府 県名	市名	人口	議長		副議長		議員			一市 複数 制度
			報酬月額	適用年月	報酬月額	適用年月	報酬月額	旧 市町村名	適用年月	
滋賀県	甲賀市	92,769	450,000	平成17年11月	390,000	平成17年11月	350,000		平成17年11月	
滋賀県	野洲市	49,241	384,000	平成16年10月	303,000	平成16年10月	260,000		平成16年10月	
滋賀県	湖南市	53,315	373,000	平成16年10月	296,000	平成16年10月	254,000		平成16年10月	
京都府	福知山市	69,325	495,000	平成15年1月	440,000	平成15年1月	410,000		平成15年1月	
京都府	舞鶴市	92,529	570,000	平成8年6月	480,000	平成8年6月	440,000		平成8年6月	
京都府	綾部市	38,660	446,500	平成15年4月	394,250	平成15年4月	361,000		平成15年4月	
京都府	宇治市	191,898	635,000	平成15年12月	585,000	平成15年12月	535,000		平成15年12月	
京都府	宮津市	22,319	430,000	平成9年1月	370,000	平成9年1月	350,000		平成9年1月	
京都府	亀岡市	94,448	580,000	平成8年12月	505,000	平成8年12月	450,000		平成8年12月	
京都府	城陽市	81,574	572,300	平成16年1月	504,400	平成16年1月	455,900		平成16年1月	
京都府	向日市	55,434	475,000	平成4年10月	440,000	平成4年10月	400,000		平成4年10月	
京都府	長岡京市	78,292	520,000	平成10年4月	490,000	平成10年4月	450,000		平成10年4月	
京都府	八幡市	73,531	550,000	平成9年4月	500,000	平成9年4月	470,000		平成9年4月	
京都府	京田辺市	60,736	500,000	平成9年4月	405,000	平成9年4月	375,000		平成9年4月	
京都府	京丹後市	64,790	450,000	平成16年4月	400,000	平成16年4月	380,000		平成16年4月	
大阪府	大阪市	2,504,696	1,240,000	平成15年1月	1,090,000	平成15年1月	1,000,000		平成15年1月	
大阪府	岸和田市	202,748	660,000	平成6年4月	630,000	平成6年4月	600,000		平成6年4月	
大阪府	豊中市	388,250	780,000	平成9年4月	740,000	平成9年4月	680,000		平成9年4月	
大阪府	池田市	99,812	651,000	平成15年4月	595,200	平成15年4月	558,000		平成15年4月	
大阪府	吹田市	346,279	740,000	平成6年4月	700,000	平成6年4月	650,000		平成6年4月	
大阪府	泉大津市	78,147	610,000	平成6年1月	580,000	平成6年1月	550,000		平成6年1月	
大阪府	高槻市	354,316	750,000	平成6年10月	710,000	平成6年10月	660,000		平成6年10月	
大阪府	貝塚市	89,952	589,000	平成16年4月	560,500	平成16年4月	522,500		平成16年4月	
大阪府	守口市	148,727	700,000	平成17年1月	660,000	平成17年1月	620,000		平成17年1月	
大阪府	枚方市	404,134	766,000	平成16年7月	727,000	平成16年7月	669,000		平成16年7月	
大阪府	茨木市	264,753	760,000	平成6年12月	710,000	平成6年12月	665,000		平成6年12月	
大阪府	八尾市	274,625	700,000	平成7年7月	650,000	平成7年7月	610,000		平成7年7月	
大阪府	泉佐野市	101,220	620,000	平成7年10月	580,000	平成7年10月	550,000		平成7年10月	
大阪府	富田林市	124,315	700,000	平成7年12月	650,000	平成7年12月	610,000		平成7年12月	
大阪府	寝屋川市	242,801	750,000	平成10年4月	710,000	平成10年4月	665,000		平成10年4月	
大阪府	河内長野市	119,865	660,000	平成16年4月	610,000	平成16年4月	570,000		平成16年4月	
大阪府	松原市	129,322	744,800	平成17年4月	656,600	平成17年4月	607,600		平成17年4月	
大阪府	大東市	129,406	627,000	平成17年4月	589,000	平成17年4月	560,500		平成17年4月	
大阪府	和泉市	180,213	660,000	平成9年4月	630,000	平成9年4月	600,000		平成9年4月	
大阪府	箕面市	125,354	684,000	平成17年4月	627,000	平成17年4月	579,500		平成17年4月	
大阪府	柏原市	75,531	610,000	平成7年7月	570,000	平成7年7月	550,000		平成7年7月	
大阪府	羽曳野市	119,622	679,000	平成17年4月	630,500	平成17年4月	582,000		平成17年4月	
大阪府	門真市	132,013	717,800	平成14年4月	683,850	平成14年4月	640,200		平成14年4月	
大阪府	摂津市	85,249	620,000	平成6年9月	570,000	平成6年9月	535,000		平成6年9月	
大阪府	高石市	61,146	580,000	平成5年1月	550,000	平成5年1月	520,000		平成5年1月	
大阪府	藤井寺市	66,130	610,000	平成8年4月	570,000	平成8年4月	550,000		平成8年4月	
大阪府	東大阪市	495,336	750,000	平成16年4月	690,000	平成16年4月	650,000		平成16年4月	
大阪府	泉南市	65,944	570,000	平成7年9月	520,000	平成7年9月	500,000		平成7年9月	
大阪府	四條畷市	56,942	572,300	平成15年10月	538,350	平成15年10月	514,100		平成15年10月	
大阪府	交野市	79,195	655,500	平成15年7月	603,250	平成15年7月	570,000		平成15年7月	
大阪府	大阪狭山市	57,811	551,000	平成15年1月	494,000	平成15年1月	475,000		平成15年1月	
大阪府	阪南市	59,196	530,000	平成7年12月	480,000	平成7年12月	460,000		平成7年12月	
兵庫県	神戸市	1,545,038	1,070,000	平成15年4月	980,000	平成15年4月	880,000		平成15年4月	
兵庫県	姫路市	478,410	863,000	平成10年4月	779,000	平成10年4月	704,000		平成10年4月	
兵庫県	尼崎市	460,527	851,000	平成3年11月	769,000	平成3年11月	671,000		平成3年11月	
兵庫県	明石市	291,089	798,000	平成6年4月	727,000	平成6年4月	656,000		平成6年4月	
兵庫県	西宮市	456,372	818,900	平成17年4月	737,200	平成17年4月	655,500		平成17年4月	
兵庫県	洲本市	40,418	525,000	平成8年1月	435,000	平成8年1月	405,000		平成8年1月	
兵庫県	芦屋市	91,152	737,200	平成17年6月	652,650	平成17年6月	590,900		平成17年6月	

都道府 県名	市名	人口	議長		副議長		議員			一市 複数 制度
			報酬月額	適用年月	報酬月額	適用年月	報酬月額	旧 市町村名	適用年月	
兵庫県	伊丹市	196,674	780,000	平成6年10月	699,000	平成6年10月	632,000		平成6年10月	
兵庫県	相生市	33,277	503,000	平成18年4月	431,000	平成18年4月	392,000		平成18年4月	
兵庫県	加古川市	266,470	700,000	平成7年12月	630,000	平成7年12月	580,000		平成7年12月	
兵庫県	赤穂市	52,291	508,000	平成16年4月	434,000	平成16年4月	392,000		平成16年4月	
兵庫県	宝塚市	222,748	772,350	平成15年1月	684,000	平成15年1月	619,400		平成15年1月	
兵庫県	高砂市	96,184	597,550	平成15年4月	546,250	平成15年4月	495,900		平成15年4月	
兵庫県	川西市	161,114	704,900	平成15年1月	632,700	平成15年1月	572,850		平成15年1月	
兵庫県	小野市	50,646	528,000	平成9年4月	449,000	平成9年4月	409,000		平成9年4月	
兵庫県	三田市	112,676	623,000	平成16年4月	538,000	平成16年4月	490,000		平成16年4月	
兵庫県	加西市	50,710	475,000	平成16年4月	400,000	平成16年4月	369,000		平成16年4月	
兵庫県	篠山市	47,088	475,000	平成12年10月	385,000	平成12年10月	350,000		平成12年10月	
兵庫県	養父市	29,379	430,000	平成16年11月	340,000	平成16年11月	310,000		平成16年11月	
兵庫県	丹波市	72,687	445,000	平成16年11月	365,000	平成16年11月	330,000		平成16年11月	
奈良県	大和高田市	72,403	670,000	平成6年4月	580,000	平成6年4月	540,000		平成6年4月	
奈良県	大和郡山市	93,670	690,000	平成7年10月	620,000	平成7年10月	560,000		平成7年10月	
奈良県	天理市	69,319	645,000	平成15年4月	558,000	平成15年4月	520,000		平成15年4月	
奈良県	橿原市	125,845	688,000	平成15年4月	615,000	平成15年4月	562,000		平成15年4月	
奈良県	桜井市	62,438	651,000	平成15年1月	559,000	平成15年1月	525,000		平成15年1月	
奈良県	御所市	32,777	600,000	平成13年4月	540,000	平成13年4月	500,000		平成13年4月	
奈良県	生駒市	115,355	700,000	平成8年4月	625,000	平成8年4月	570,000		平成8年4月	
奈良県	香芝市	71,564	630,000	平成11年4月	530,000	平成11年4月	500,000		平成11年4月	
奈良県	葛城市	35,509	470,000	平成17年11月	400,000	平成17年11月	370,000		平成17年11月	
和歌山県	和歌山市	386,207	790,000	平成4年10月	720,000	平成4年10月	660,000		平成4年10月	
和歌山県	橋本市	55,010	520,000	平成16年4月	470,000	平成16年4月	440,000		平成16年4月	
和歌山県	有田市	33,612	470,000	平成16年1月	425,000	平成16年1月	400,000		平成16年1月	
和歌山県	御坊市	27,052	460,000	平成9年4月	410,000	平成9年4月	390,000		平成9年4月	
鳥取県	鳥取市	201,319	584,000	平成17年4月	513,000	平成17年4月	475,000		平成17年4月	
鳥取県	境港市	37,336	487,800	平成17年4月	414,000	平成17年4月	385,200		平成17年4月	
島根県	益田市	53,495	409,500	平成17年4月	346,500	平成17年4月	319,500		平成17年4月	
島根県	安来市	44,670	400,600	平成17年12月	358,900	平成17年12月	332,700		平成17年12月	
島根県	江津市	28,048	390,000	平成5年10月	345,000	平成5年10月	325,000		平成5年10月	
島根県	雲南市	45,684	376,000	平成16年11月	327,000	平成16年11月	306,000		平成16年11月	
岡山県	玉野市	68,429	535,000	平成7年12月	475,000	平成7年12月	450,000		平成7年12月	
岡山県	笠岡市	57,481	520,000	平成7年4月	460,000	平成7年4月	420,000		平成7年4月	
岡山県	高梁市	37,313	435,000	平成16年10月	365,000	平成16年10月	350,000		平成16年10月	
岡山県	瀬戸内市	40,404	450,000	平成17年7月	380,000	平成17年7月	350,000		平成17年7月	
広島県	竹原市	31,190	440,000	平成13年4月	395,000	平成13年4月	355,000		平成13年4月	
広島県	因島市	27,431	440,000	平成7年10月	380,000	平成7年10月	350,000		平成7年10月	
広島県	府中市	46,391	477,000	平成13年6月	433,000	平成13年6月	400,000		平成13年6月	
広島県	三次市	60,416	454,000	平成16年4月	407,000	平成16年4月	371,000		平成16年4月	
広島県	大竹市	30,587	473,000	平成8年10月	422,000	平成8年10月	370,000		平成8年10月	
広島県	安芸高田市	33,732	389,500	平成17年4月	337,250	平成17年4月	308,750		平成17年4月	
広島県	江田島市	30,477	339,000	平成17年11月	298,000	平成17年11月	270,000		平成17年11月	
山口県	宇部市	177,398	580,000	平成9年4月	525,000	平成9年4月	495,000	宇部市	平成9年4月	○
			262,000	平成16年11月	210,000	平成16年11月	191,000	楠町	平成16年11月	
山口県	防府市	119,641	513,000	平成17年4月	441,000	平成17年4月	413,000		平成17年4月	
山口県	下松市	54,915	475,000	平成10年4月	415,000	平成10年4月	377,000		平成10年4月	
山口県	岩国市	106,918	540,000	平成8年12月	470,000	平成8年12月	440,000		平成8年12月	
山口県	光市	55,845	480,000	平成16年10月	420,000	平成16年10月	390,000		平成16年10月	
山口県	美祢市	18,193	400,000	平成6年10月	340,000	平成6年10月	300,000		平成6年10月	
山口県	周南市	155,208	545,000	平成15年4月	475,000	平成15年4月	445,000		平成16年4月	
徳島県	徳島市	261,876	714,000	平成11年4月	647,000	平成11年4月	606,000		平成11年4月	
徳島県	鳴門市	64,513	515,000	平成8年12月	434,000	平成8年12月	411,000		平成8年12月	
徳島県	小松島市	42,934	472,000	平成14年4月	417,000	平成14年4月	391,000		平成14年4月	

都道府 県名	市名	人口	議長		副議長		議員			一市 複数 制度
			報酬月額	適用年月	報酬月額	適用年月	報酬月額	旧 市町村名	適用年月	
徳島県	阿南市	56,234	482,000	平成10年4月	428,000	平成10年4月	399,000		平成10年4月	
徳島県	吉野川市	46,858	430,000	平成17年5月	380,000	平成17年5月	350,000		平成17年5月	
香川県	坂出市	58,805	554,000	平成10年4月	483,000	平成10年4月	433,000		平成10年4月	
香川県	善通寺市	35,020	530,000	平成15年4月	465,000	平成15年4月	430,000		平成15年4月	
香川県	さぬき市	56,025	500,000	平成15年6月	450,000	平成15年6月	410,000		平成15年6月	
香川県	東かがわ市	37,228	420,000	平成17年4月	370,000	平成17年4月	350,000		平成17年4月	
愛媛県	新居浜市	126,936	592,000	平成8年12月	537,000	平成8年12月	498,000		平成8年12月	
愛媛県	西条市	116,383	456,000	平成16年11月	393,000	平成16年11月	366,000		平成16年11月	
愛媛県	四国中央市	95,439	440,400	平成17年4月	360,800	平成17年4月	341,000		平成16年4月	
愛媛県	西予市	46,300	447,000	平成16年5月	364,000	平成16年5月	333,000		平成16年5月	
愛媛県	東温市	34,643	399,000	平成16年9月	326,000	平成16年9月	300,000		平成16年9月	
高知県	室戸市	18,769	330,000	平成15年4月	290,000	平成15年4月	270,000		平成15年4月	
高知県	安芸市	21,178	385,000	平成9年4月	335,000	平成9年4月	315,000		平成9年4月	
高知県	南国市	50,817	450,000	平成17年1月	410,000	平成17年1月	380,000		平成17年1月	
高知県	土佐市	30,310	410,000	平成16年4月	370,000	平成16年4月	345,000		平成16年4月	
高知県	須崎市	26,645	356,000	平成16年4月	304,000	平成16年4月	285,000		平成16年4月	
高知県	宿毛市	24,318	420,000	平成15年4月	355,000	平成15年4月	330,000		平成15年4月	
高知県	土佐清水市	18,100	390,000	平成17年1月	330,000	平成17年1月	300,000		平成17年1月	
福岡県	北九州市	992,474	1,090,000	平成6年4月	980,000	平成6年4月	880,000		平成6年4月	
福岡県	福岡市	1,350,483	1,060,000	平成6年4月	970,000	平成6年4月	880,000		平成6年4月	
福岡県	大牟田市	133,431	590,730	平成16年7月	519,920	平成16年7月	473,360		平成16年7月	
福岡県	直方市	59,178	508,000	平成12年4月	446,000	平成12年4月	413,000		平成12年4月	
福岡県	飯塚市	80,572	576,000	平成8年12月	496,000	平成8年12月	460,000		平成13年10月	
福岡県	田川市	52,890	512,000	平成9年1月	445,000	平成9年1月	415,000		平成9年1月	
福岡県	山田市	11,321	391,000	平成8年4月	348,000	平成8年4月	329,000		平成8年4月	
福岡県	甘木市	42,641	482,000	平成10年4月	426,000	平成10年4月	398,000		平成10年4月	
福岡県	八女市	39,082	429,400	平成17年4月	383,800	平成17年4月	365,750		平成17年4月	
福岡県	筑後市	78,185	452,000	平成8年4月	404,000	平成8年4月	385,000		平成8年4月	
福岡県	大川市	40,239	447,450	平成15年1月	399,950	平成15年1月	380,000		平成15年1月	
福岡県	行橋市	71,977	508,000	平成10年12月	446,000	平成10年12月	419,000		平成10年12月	
福岡県	豊前市	28,698	400,000	平成6年10月	360,000	平成6年10月	330,000		平成6年10月	
福岡県	中間市	47,941	501,000	平成13年4月	441,000	平成13年4月	407,000		平成13年4月	
福岡県	小郡市	58,145	509,600	平成17年1月	455,700	平成17年1月	431,200		平成17年1月	
福岡県	筑紫野市	97,821	540,000	平成8年7月	480,000	平成8年7月	450,000		平成8年7月	
福岡県	春日市	109,992	591,000	平成17年12月	517,000	平成17年12月	472,000		平成17年12月	
福岡県	大野城市	93,639	568,000	平成16年10月	507,000	平成16年10月	462,000		平成16年10月	
福岡県	太宰府市	66,836	540,000	平成10年4月	486,000	平成10年4月	444,000		平成10年4月	
福岡県	前原市	68,528	537,000	平成17年4月	483,000	平成17年4月	466,000		平成17年4月	
福岡県	古賀市	56,705	495,000	平成14年4月	436,000	平成14年4月	400,000		平成14年4月	
佐賀県	鳥栖市	63,914	493,000	平成15年4月	441,000	平成15年4月	413,000		平成15年4月	
佐賀県	多久市	23,285	441,000	平成15年12月	371,000	平成15年12月	345,000		平成15年12月	
佐賀県	伊万里市	59,168	488,000	平成15年4月	437,000	平成15年4月	409,000		平成15年4月	
佐賀県	武雄市	34,463	457,000	平成16年1月	386,000	平成16年1月	361,000		平成16年1月	
佐賀県	鹿島市	32,910	438,000	平成17年10月	368,000	平成17年10月	341,000		平成17年10月	
長崎県	島原市	39,126	454,000	平成10年4月	380,000	平成10年4月	359,000		平成10年4月	
長崎県	大村市	89,785	493,000	平成9年1月	419,000	平成9年1月	400,000		平成9年1月	
長崎県	松浦市	21,777	431,000	平成16年7月	369,000	平成16年7月	349,000		平成16年7月	
長崎県	対馬市	39,790	360,000	平成17年7月	306,000	平成17年7月	288,000		平成17年7月	
長崎県	杵岐市	32,753	380,000	平成17年10月	330,000	平成17年10月	300,000		平成17年10月	
長崎県	五島市	46,807	433,000	平成16年8月	351,000	平成16年8月	335,000		平成16年8月	
熊本県	熊本市	665,765	822,000	平成16年4月	749,000	平成16年4月	678,000		平成16年4月	
熊本県	人吉市	37,781	416,000	平成16年4月	380,000	平成16年4月	357,000		平成16年4月	
熊本県	荒尾市	57,099	433,875	平成17年10月	399,750	平成17年10月	374,400		平成17年10月	
熊本県	水俣市	29,775	397,000	平成15年1月	365,000	平成15年1月	341,000		平成15年1月	

都道府 県名	市 名	人 口	議 長		副議長		議 員			一市 複数 制度
			報酬月額	適用年月	報酬月額	適用年月	報酬月額	旧 市町村名	適用年月	
熊本県	本渡市	40,144	407,000	平成16年4月	366,000	平成16年4月	348,000		平成16年4月	
熊本県	牛深市	17,701	406,000	平成8年4月	363,000	平成8年4月	341,000		平成8年4月	
熊本県	宇土市	38,756	403,000	平成15年12月	369,000	平成15年12月	348,000		平成15年12月	
熊本県	上天草市	35,047	363,000	平成17年5月	333,000	平成17年5月	314,000		平成17年5月	
大分県	別府市	123,003	586,000	平成7年5月	528,000	平成7年5月	493,000		平成7年5月	
大分県	津久見市	22,546	383,000	平成16年10月	333,000	平成16年10月	310,000		平成16年10月	
宮崎県	宮崎市	311,706	701,000	平成15年12月	635,000	平成15年12月	592,000		平成15年12月	
宮崎県	都城市	135,006	481,000	平成8年4月	402,000	平成8年4月	388,000		平成8年4月	
宮崎県	延岡市	121,706	531,000	平成15年7月	485,000	平成15年7月	448,000		平成15年7月	
宮崎県	日南市	45,466	388,000	平成16年4月	334,000	平成16年4月	320,000		平成16年4月	
宮崎県	小林市	40,132	369,000	平成8年11月	326,000	平成8年11月	313,000		平成8年11月	
宮崎県	日向市	60,060	433,000	平成8年12月	379,000	平成8年12月	358,000		平成8年12月	
宮崎県	串間市	22,957	355,000	平成16年4月	312,000	平成16年4月	300,000		平成16年4月	
宮崎県	西都市	34,083	424,000	平成13年7月	361,000	平成13年7月	349,000		平成13年7月	
宮崎県	えびの市	24,105	357,000	平成15年4月	315,000	平成15年4月	304,000		平成15年4月	
鹿児島県	鹿児島市	603,235	814,000	平成9年7月	761,000	平成9年7月	707,000		平成9年7月	
鹿児島県	鹿屋市	81,725	490,000	平成8年4月	407,000	平成8年4月	370,000		平成8年4月	
鹿児島県	枕崎市	25,747	370,000	平成16年4月	292,000	平成16年4月	275,000		平成16年4月	
鹿児島県	阿久根市	25,658	371,000	平成11年4月	290,000	平成11年4月	263,000		平成11年4月	
鹿児島県	名瀬市	41,448	420,000	平成13年7月	349,000	平成13年7月	321,000		平成13年7月	
鹿児島県	出水市	39,569	409,000	平成9年4月	326,000	平成9年4月	303,000		平成9年4月	
鹿児島県	大口市	22,411	349,600	平成16年12月	268,850	平成16年12月	252,700		平成16年12月	
鹿児島県	指宿市	29,807	374,000	平成9年4月	297,000	平成9年4月	271,000		平成9年4月	
鹿児島県	西之表市	18,447	354,000	平成8年4月	272,000	平成8年4月	256,000		平成8年4月	
鹿児島県	垂水市	19,351	347,700	平成16年7月	268,850	平成16年7月	247,950		平成16年7月	
鹿児島県	薩摩川内市	104,197	486,000	平成16年10月	431,000	平成16年10月	403,000		平成16年10月	
沖縄県	那覇市	313,532	696,000	平成17年4月	628,000	平成17年4月	588,000		平成17年4月	
沖縄県	宜野湾市	90,396	479,000	平成10年4月	426,000	平成10年4月	400,000		平成10年4月	
沖縄県	石垣市	46,840	456,000	平成12年4月	413,000	平成12年4月	386,000		平成12年4月	
沖縄県	浦添市	107,757	539,000	平成10年4月	482,000	平成10年4月	454,000		平成10年4月	
沖縄県	名護市	58,934	484,000	平成13年6月	426,000	平成13年6月	400,000		平成13年6月	
沖縄県	糸満市	57,513	469,000	平成12年4月	419,000	平成12年4月	396,000		平成12年4月	
沖縄県	沖縄市	131,363	520,000	平成17年12月	461,000	平成17年12月	433,000		平成17年12月	
沖縄県	豊見城市	53,308	374,000	平成14年10月	334,000	平成14年10月	305,000		平成14年10月	

表 10 平成 17 年中に合併のなかった「555」市の市議会議員報酬一覧
—平成 17 年 12 月 31 日：市議会議員報酬調査—

3. 平成17年中に合併があった「223市」における、市議会議員の報酬の状況

(1) 合併を2回行った「2市」を除く、「221市」の市議会議員の報酬一覧

表11のとおりである。

注1 「人口」は、平成17年12月31日（一部の市では平成18年1月1日）現在の住民基本台帳人口である。

注2 「合併特例法」欄に○印があるのは、市町村合併の特例に関する法律を適用している市である。

注3 「一市複数制度」欄に○印があるのは、一市複数の議員報酬制度を適用している市である。

都道府 県名	市名	合併関係 市町村名	人口	形態	施行年月日	議 長	副議長	議 員		合併 特例 法	一市 複数 制度
						報酬月額	報酬月額	報酬月額	旧 市町村名		
北海道	釧路市	釧路市、阿寒町、音別町	194,893	新設	平成17年10月11日	600,000	540,000	490,000	釧路市	○	○
								250,000	阿寒町		
								250,000	音別町		
北海道	士別市	士別市、朝日町	23,945	新設	平成17年9月1日	380,000	334,000	310,000	士別市	○	○
								155,000	朝日町		
北海道	石狩市	石狩市、厚田村、浜益村	61,452	編入	平成17年10月1日	439,000	383,000	336,000	石狩市	○	○
								211,000	厚田村		
								188,000	浜益村		
青森	青森市	青森市、浪岡町	315,310	新設	平成17年4月1日	718,000	658,000	630,000	青森市	○	○
								515,000	浪岡町		
青森	八戸市	八戸市、南郷村	249,594	編入	平成17年3月31日	671,000	612,000	583,000	八戸市	○	○
								225,000	南郷村		
青森	五所川原市	五所川原市、金木町、市浦村	64,144	新設	平成17年3月28日	425,000	381,000	352,000	五所川原市	○	○
								237,000	金木町		
								200,000	市浦村		
青森	十和田市	十和田市、十和田湖町	68,808	新設	平成17年1月1日	450,000	391,500	362,000		○	
青森	むつ市	むつ市、川内町、大畑町、脇野沢村	67,352	編入	平成17年3月14日	401,000	361,000	340,000	むつ市	○	○
								201,000	川内町		
								201,000	大畑町		
								201,000	脇野沢村		
青森	つがる市	木造町、森田村、柏村、稲垣村、車力村	40,052	新設	平成17年2月11日	276,000	241,000	231,000		○	
岩手	宮古市	宮古市、田老町、新里村	60,901	新設	平成17年6月6日	410,000	345,000	325,000	宮古市	○	○
								185,000	田老町		
								184,000	新里村		
岩手	遠野市	遠野市、宮守村	32,262	新設	平成17年10月1日	375,000	210,000	302,000	遠野市	○	○
								195,000	宮守村		
岩手	一関市	一関市、花泉町、大東町、千厩町、東山町、室根村、川崎村	126,444	新設	平成17年9月20日	460,000	400,000	370,000		○	

都道府 県名	市名	合併関係 市町村名	人口	形態	施行年月日	議 長	副議長	議 員		合併 特例 法	一市 複数 制度
						報酬月額	報酬月額	報酬月額	旧 市町村名		
岩手	八幡平市	西根町、松尾村、安代町	31,680	新設	平成17年9月1日	281,000	227,000	217,000		○	
宮城	石巻市	石巻市、河北町、雄勝町、河南町、桃生町、北上町、牡鹿町	170,344	新設	平成17年4月1日	546,000	482,000	445,000			
宮城	登米市	迫町、登米町、東和町、中田町、豊里町、米山町、石越町、南方町、津山町	91,083	新設	平成17年4月1日	351,000	288,000	268,000		○	
宮城	栗原市	築館町、若柳町、栗駒町、高清水町、一迫町、瀬峰町、鶯沢町、金成町、志波姫町、花山村	82,077	新設	平成17年4月1日	529,000	458,000	428,000		○	
宮城	東松島市	矢本町、鳴瀬町	43,813	新設	平成17年4月1日	424,000	374,000	350,000			
秋田	秋田市	秋田市、河辺町、雄和町	331,773	編入	平成17年1月11日	704,000	655,000	625,000			
秋田	横手市	横手市、平鹿町、雄物川町、大森町、大雄村、十文字町、山内村、増田町	106,306	新設	平成17年10月1日	456,000	411,000	384,000			
秋田	大館市	大館市、比内町、田代町	84,547	編入	平成17年6月20日	428,000	389,000	371,000 234,000 239,000	大館市 比内町 田代町	○	○
秋田	男鹿市	男鹿市、若美町	35,965	新設	平成17年3月22日	424,000	379,000	363,000 242,000	男鹿市 若美町	○	○
秋田	湯沢市	湯沢市、稲川町、雄勝町、皆瀬村	56,667	新設	平成17年3月22日	411,000	367,000	351,000		○	
秋田	由利本荘市	本荘市、矢島町、岩城町、由利町、大内町、東由利町、西目町、鳥海町	90,574	新設	平成17年3月22日	427,000	377,000	359,000		○	
秋田	潟上市	天王町、昭和町、飯田川町	36,163	新設	平成17年3月22日	295,000	265,000	245,000		○	
秋田	大仙市	大曲市、神岡町、南外村、西仙北町、協和町、仙北町、中仙町、太田町	95,612	新設	平成17年3月22日	440,000	402,000	374,000		○	
秋田	北秋田市	鷹巣町、合川町、森吉町、阿仁町	40,630	新設	平成17年3月22日	266,000	244,000	232,000		○	
秋田	にかほ市	仁賀保町、金浦町、象潟町	29,497	新設	平成17年10月1日	274,000	234,000	220,000		○	
秋田	仙北市	角館町、田沢湖町、西木村	32,574	新設	平成17年9月20日	297,000	262,000	248,000 173,000 239,000	田沢湖町 角館町 西木村	○	○

都道府 県名	市名	合併関係 市町村名	人口	形態	施行年月日	議 長	副議長	議 員		合併 特例 法	一市 複数 制度
						報酬月額	報酬月額	報酬月額	旧 市町村名		
山形	鶴岡市	鶴岡市、藤島町、羽黒町、櫛引町、朝日村、温海町	143,860	新設	平成17年10月1日	510,000	470,000	445,000		○	
山形	酒田市	酒田市、八幡町、松山町、平田町	118,171	新設	平成17年11月1日	535,000	480,000	450,000			
福島	会津若松市	会津若松市、河東町	131,278	編入	平成17年11月1日	553,000	513,000	481,000 192,000 195,000	会津若松市 北会津村 河東町	○	○
福島	白河市	白河市、表郷村、大信村、東村	65,859	新設	平成17年11月7日	463,000	406,000	385,000 225,000 225,000 225,000	白河市 表郷村 大信村 東村	○	○
福島	須賀川市	須賀川市、長沼町、岩瀬村	80,458	編入	平成17年4月1日	547,000	485,000	455,000		○	
福島	二本松市	二本松市、安達町、岩代町、東和町	64,274	新設	平成17年12月1日	445,000 303,000 303,000 303,000	395,000 227,000 227,000 227,000	375,000 205,000 205,000 205,000	二本松市 安達町 岩代町 東和町	○	○
福島	田村市	滝根町、大越町、都路村、常葉町、船引町	44,169	新設	平成17年3月1日	347,000	288,000	210,000 210,000 205,000 213,000 266,000	滝根町 大越町 都路村 常葉町 船引町	○	○
茨城	水戸市	水戸市、内原町	264,458	編入	平成17年2月1日	700,000	630,000	590,000			
茨城	古河市	古河市、総和町、三和町	146,897	新設	平成17年9月12日	450,000	410,000	380,000 335,000 335,000	古河市 総和町 三和町	○	○
茨城	石岡市	石岡市、八郷町	83,456	新設	平成17年10月1日	439,000	401,000	382,000		○	
茨城	取手市	取手市、藤代町	112,689	編入	平成17年3月28日	494,000	444,000	411,000 280,000	取手市 藤代町	○	○
茨城	那珂市	那珂町、瓜連町	56,631	編入	平成17年1月21日	414,000	363,000	345,000		○	
茨城	筑西市	下館市、関城町、明野町、協和町	114,663	新設	平成17年3月28日	367,000	332,000	312,000		○	
茨城	坂東市	岩井市、猿島町	57,477	新設	平成17年3月22日	461,000	417,000	393,000 303,000	岩井市 猿島町	○	○
茨城	稲敷市	江戸崎町、新利根町、桜川村、東町	49,532	新設	平成17年3月22日	344,000	312,000	302,000		○	
茨城	かすみがうら市	霞ヶ浦町、千代田町	45,304	新設	平成17年3月28日	334,000	285,000	269,000		○	
茨城	桜川市	岩瀬町、真壁町、大和村	49,781	新設	平成17年10月1日	334,000	306,000	293,000		○	
茨城	神栖市	神栖町、波崎町	89,589	編入	平成17年8月1日	390,000	350,000	330,000 266,000	神栖町 波崎町	○	○
茨城	行方市	麻生町、玉造町、北浦町	40,644	新設	平成17年9月2日	315,000	265,000	249,000		○	

都道府 県名	市名	合併関係 市町村名	人口	形態	施行年月日	議 長	副議長	議 員		合併 特例 法	一市 複数 制度
						報酬月額	報酬月額	報酬月額	旧 市町村名		
茨城	鉾田市	旭村、鉾田 町、大洋村	52,681	新設	平成17年10月11日	305,000	250,000	240,000		○	
栃木	佐野市	佐野市、田沼 町、葛生町	125,436	新設	平成17年2月28日	535,000	465,000	420,000			
栃木	大田原市	大田原市、湯 津上村、黒羽 町	75,524	編入	平成17年10月1日	485,000	395,000	360,000		○	
栃木	那須塩原市	黒磯市、西那 須野町、塩原 町	114,632	新設	平成17年1月1日	480,000	390,000	355,000		○	
栃木	さくら市	氏家町、喜連 川町	41,817	新設	平成17年3月28日	345,000	270,000	240,000 230,000	氏家町 喜連川町	○	○
栃木	那須烏山市	烏山町、南那 須町	31,784	新設	平成17年10月1日	335,000	265,000	235,000		○	
群馬	桐生市	桐生市、新里 村、黒保根村	129,685	編入	平成17年6月13日	536,750	484,500	465,500 230,000 169,000	桐生市 新里村 黒保根村	○	○
群馬	伊勢崎市	伊勢崎市、赤 堀町、東村、 境町	209,069	新設	平成17年1月1日	356,000	306,000	286,710		○	
群馬	太田市	太田市、尾島 町、新田町、 藪塚本町	209,277	新設	平成17年3月28日	530,000	490,000	465,000 321,000 321,000 321,000	太田市 尾島町 新田町 藪塚本町	○	○
群馬	沼田市	沼田市、白沢 村、利根村	55,015	編入	平成17年2月13日	426,000	359,000	339,000 147,000 190,000	沼田市 白沢村 利根村	○	○
埼玉	さいたま市	さいたま市、 岩槻市	1,187,225	編入	平成17年4月1日	927,000	855,600	807,500		○	
埼玉	熊谷市	熊谷市、大里 町、妻沼町	195,087	新設	平成17年10月1日	542,000	263,000	450,000 190,000 236,000	熊谷市 大里町 妻沼町	○	○
埼玉	秩父市	秩父市、吉田 町、大滝村、 荒川村	72,397	新設	平成17年4月1日	412,000	361,000	343,000 192,000 192,000 192,000	秩父市 吉田町 大滝村 荒川村	○	○
埼玉	飯能市	飯能市、名栗 村	83,743	編入	平成17年1月1日	470,000	410,000	385,000		○	
埼玉	春日部市	春日部市、庄 和町	240,500	新設	平成17年10月1日	538,000	479,000	451,000 235,000	春日部市 庄和町	○	○
埼玉	鴻巣市	鴻巣市、吹上 町、川里町	118,875	編入	平成17年10月1日	432,000	397,000	365,000 227,000 217,000	鴻巣市 吹上町 川里町	○	○
埼玉	ふじみ野市	上福岡市、大 井町	102,570	新設	平成17年10月1日	420,100	270,000	338,800 252,000	上福岡市 大井町	○	○
千葉	旭市	旭市、海上 町、飯岡町、 干潟町	70,482	新設	平成17年7月1日	395,000	365,000	340,000		○	
千葉	柏市	柏市、沼南町	382,084	編入	平成17年3月28日	663,000	593,000	573,000		○	
千葉	鴨川市	鴨川市、天津 小湊町	37,294	新設	平成17年2月11日	386,000	353,000	326,000		○	

都道府 県名	市名	合併関係 市町村名	人口	形態	施行年月日	議 長	副議長	議 員		合併 特例 法	一市 複数 制度
						報酬月額	報酬月額	報酬月額	旧 市町村名		
千葉	いすみ市	夷隅町、大原町、岬町	43,581	新設	平成17年12月5日	300,000	250,000	230,000		○	
新潟	長岡市	長岡市、中之島町、越路町、三島町、山古志村、小国町	235,634	編入	平成17年4月1日	610,000	549,000	512,000		○	
新潟	三条市	三条市、栄町、下田村	107,727	新設	平成17年5月1日	458,000	397,000	369,000 192,000 192,000	三条市 栄町 下田村	○	○
新潟	柏崎市	柏崎市、西山町、高柳町	94,342	編入	平成17年5月1日	491,000	420,000	394,000		○	
新潟	新発田市	新発田市、紫雲寺町、加治川村	106,206	編入	平成17年5月1日	456,000	392,000	362,000		○	
新潟	十日町市	十日町市、松代町、川西町、松之山町、中里村	63,454	新設	平成17年4月1日	392,000	316,000	300,000		○	
新潟	糸魚川市	糸魚川市、能生町、青海町	50,847	新設	平成17年3月19日	365,000	301,000	282,000			
新潟	妙高市	新井市、妙高高原町、妙高村	38,681	編入	平成17年4月1日	363,000	296,000	283,000		○	
新潟	上越市	上越市、安塚町、浦川原村、大島村、牧村、柿崎町、大潟町、頸城村、吉川町、中郷村、板倉町、清里村、三和村、名立町	209,834	編入	平成17年1月1日	536,000	474,000	446,000		○	
新潟	南魚沼市	南魚沼市、塩沢町	63,163	編入	平成17年10月1日	400,000	350,000	300,000			
新潟	胎内市	中条町、黒川村	33,429	新設	平成17年9月1日	309,000	251,000	227,000		○	
富山	富山市	富山市、大沢野町、大山町、八尾町、婦中町、山田村、細入村	418,511	新設	平成17年4月1日	715,000	645,000	600,000		○	
富山	高岡市	高岡市、福岡町	182,822	新設	平成17年11月1日	645,000	580,000	545,000			
富山	射水市	新湊市、小杉町、大門町、大島町、下村	94,952	新設	平成17年11月1日	520,000	460,000	430,000		○	
石川	加賀市	加賀市、山中町	76,407	新設	平成17年10月1日	560,000	470,000	430,000			
石川	白山市	松任市、美川町、鶴来町、河内村、吉野谷村、鳥越村、尾口村、白峰村	112,276	新設	平成17年2月1日	560,000	470,000	430,000		○	
石川	能美市	根上町、寺井町、辰口町	47,686	新設	平成17年2月1日	450,000	390,000	370,000		○	
福井	大野市	大野市、和泉村	39,100	編入	平成17年11月7日	448,000	377,000	357,000		○	
福井	越前市	武生市、今立町	84,696	新設	平成17年10月1日	490,000	428,000	407,000		○	
山梨	山梨市	山梨市、牧丘町、三富村	39,255	新設	平成17年3月22日	370,000	345,000	335,000			
山梨	上野原市	上野原町、秋山村	28,475	新設	平成17年2月13日	310,000	280,000	260,000		○	

都道府 県名	市名	合併関係 市町村名	人口	形態	施行年月日	議 長	副議長	議 員		合併 特例 法	一市 複数 制度
						報酬月額	報酬月額	報酬月額	旧 市町村名		
山梨	甲州市	塩山市、勝沼町、大和村	37,241	新設	平成17年11月1日	380,000	345,000	335,000			
長野	長野市	長野市、豊野町、戸隠村、鬼無里村、大岡村	379,838	編入	平成17年1月1日	724,000	647,000	600,000		○	
長野	松本市	松本市、四賀村、安曇村、奈川村、梓川村	228,805	編入	平成17年4月1日	634,000	568,000	510,000		○	
長野	飯田市	飯田市、上村、南信濃村	108,109	編入	平成17年10月1日	499,000	436,000	407,000		○	
長野	中野市	中野市、豊田村	48,046	新設	平成17年4月1日	414,000	343,000	315,000 131,000	中野市 豊田村	○	○
長野	塩尻市	塩尻市、榑川村	68,867	編入	平成17年4月1日	459,000	383,000	360,000		○	
長野	佐久市	佐久市、臼田町、浅科村、望月町	100,201	新設	平成17年4月1日	437,950	367,680	338,530			
長野	安曇野市	豊科町、穂高町、三郷村、堀金村、明科町、	99,015	新設	平成17年10月1日	459,000	383,000	360,000			
岐阜	高山市	高山市、丹生川村、清見村、荘川村、宮村、久々野町、朝日村、高根村、国府町、上宝村	96,948	編入	平成17年2月1日	504,000	456,000	429,000		○	
岐阜	関市	関市、洞戸村、板取村、武芸川町、武儀町、上之保村	92,803	編入	平成17年2月7日	468,000	437,000	416,000		○	
岐阜	中津川市	中津川市、坂下町、川上村、加子母村、付知町、福岡町、蛭川村、山口村	85,571	編入	平成17年2月13日	441,000	398,000	376,000		○	
岐阜	可児市	可児市、兼山町	101,347	編入	平成17年5月1日	480,000	425,000	400,000		○	
岐阜	海津市	海津町、平田町、南濃町	40,297	新設	平成17年3月28日	350,000	320,000	320,000		○	
静岡	浜松市	浜松市、浜北市、天竜市、舞阪町、雄踏町、細江町、引佐町、三ヶ日町、春野町、佐久間町、水窪町、龍山村	786,695	編入	平成17年7月1日	803,000	717,000	648,000		○	
静岡	沼津市	沼津市、戸田村	211,311	編入	平成17年4月1日	609,000	545,000	500,000		○	
静岡	島田市	島田市、金谷町	98,592	新設	平成17年5月5日	435,000	390,000	370,000			
静岡	磐田市	磐田市、福田町、竜洋町、豊田町、豊岡村	166,195	新設	平成17年4月1日	520,000	470,000	430,000			
静岡	掛川市	掛川市、大東町、大須賀町	115,147	新設	平成17年4月1日	495,000	435,000	411,000			
静岡	袋井市	袋井市、浅羽町	80,690	新設	平成17年4月1日	422,000	387,000	357,000			

都道府 県名	市名	合併関係 市町村名	人口	形態	施行年月日	議 長	副議長	議 員		合併 特例 法	一市 複数 制度
						報酬月額	報酬月額	報酬月額	旧 市町村名		
静岡	菊川市	菊川町、小笠 町	45,733	新設	平成17年1月17日	350,000	275,000	255,000			
静岡	伊豆の国市	伊豆長岡町、 菰山町、大仁 町	50,687	新設	平成17年4月1日	370,000	330,000	305,000			
静岡	牧之原市	相良町、榛原 町	50,948	新設	平成17年10月11日	360,000	290,000	270,000			
愛知	一宮市	一宮市、尾西 市、木曾川町	378,520	編入	平成17年4月1日	614,000	564,000	524,000 445,000 270,000	一宮市 尾西市 木曾川町	○	○
愛知	豊田市	豊田市、藤岡 町、小原村、 足助町、下山 村、旭町、稲 武町	396,740	編入	平成17年4月1日	747,000	681,000	615,000		○	
愛知	稲沢市	稲沢市、祖父 江町、平和町	138,091	編入	平成17年4月1日	554,000	503,000	483,000 285,000 275,000	稲沢市 祖父江町 平和町	○	○
愛知	新城市	新城市、鳳来 町、作手村	52,777	新設	平成17年10月1日	489,000	409,000	372,000			
愛知	田原市	田原市、渥美 町	65,543	編入	平成17年10月1日	450,000	360,000	320,000			
愛知	愛西市	佐屋町、立田 村、八開村、 佐織町	66,603	新設	平成17年4月1日	370,000	290,000	300,000 280,000 270,000 300,000	佐屋町 立田村 八開村 佐織町	○	○
愛知	清須市	西枇杷島町、 清洲町、新川 町	55,505	新設	平成17年7月7日	360,000	293,000	270,000		○	
三重	四日市市	四日市市、楠 町	302,237	編入	平成17年2月7日	693,000	631,000	591,000		○	
三重	伊勢市	伊勢市、二見 町、小俣町、 御園村	135,902	新設	平成17年11月1日	567,000	509,000	451,000			
三重	松阪市	松阪市、嬉野 町、三雲町、 飯南町、飯高 町	167,351	新設	平成17年1月1日	570,000	509,000	450,000		○	
三重	亀山市	亀山市、関町	48,902	新設	平成17年1月11日	495,000	420,000	390,000 215,000	亀山市 関町	○	○
三重	熊野市	熊野市、紀和 町	21,710	新設	平成17年11月1日	257,000	370,000	340,000 190,000	熊野市 紀和町	○	○
滋賀	高島市	マキノ町、今 津町、朽木 村、安曇川 町、高島町、 新旭町	55,313	新設	平成17年1月1日	400,000	340,000	310,000			
滋賀	東近江市	八日市市、永 源寺町、五個 荘町、愛東 町、湖東町	76,375	新設	平成17年2月11日	460,000	390,000	370,000		○	
京都	京都市	京都市、京北 町	1,394,581	編入	平成17年4月1日	1,064,000	978,500	912,000			
大阪	堺市	堺市、美原町	830,145	編入	平成17年2月1日	900,000	850,000	780,000 580,000	堺市 美原町	○	○
兵庫	豊岡市	豊岡市、日高 町、城崎町、 出石町、竹野 町、但東町	92,632	新設	平成17年4月1日	489,000	399,000	375,000		○	

都道府 県名	市名	合併関係 市町村名	人口	形態	施行年月日	議 長	副議長	議 員		合併 特例 法	一市 複数 制度
						報酬月額	報酬月額	報酬月額	旧 市町村名		
兵庫	西脇市	西脇市、黒田庄町	45,941	新設	平成17年10月1日	490,000	430,000	390,000			
兵庫	三木市	三木市、吉川町	85,045	編入	平成17年10月24日	554,000	478,000	423,000		○	
兵庫	南あわじ市	緑町、西淡町、三原町、南淡町	54,231	新設	平成17年1月11日	500,000	420,000	385,000		○	
兵庫	朝来市	生野町、和田山町、山東町、朝来町	35,637	新設	平成17年4月1日	450,000	370,000	330,000		○	
兵庫	淡路市	津名町、淡路町、一宮町、北淡町、東浦町	51,199	新設	平成17年4月1日	500,000	420,000	385,000		○	
兵庫	宍粟市	山崎町、一宮町、波賀町、千種町	45,493	新設	平成17年4月1日	462,000	382,000	357,000			
兵庫	たつの市	龍野市、新宮町、揖保川町、御津町	82,593	新設	平成17年10月1日	524,000	448,000	404,000	龍野市	○	○
								251,000	新宮町		
								241,000	揖保川町		
								241,000	御津町		
奈良	奈良市	奈良市、月ヶ瀬村、都祁村	370,179	編入	平成17年4月1日	788,500	660,250	610,850		○	
奈良	五條市	五條市、西吉野村、大塔村	38,448	編入	平成17年9月25日	630,000	550,000	490,000			
和歌山	海南市	海南市、下津町	59,954	新設	平成17年4月1日	540,000	480,000	440,000	海南市	○	○
								225,000	下津町		
和歌山	田辺市	田辺市、龍神村、中辺路町、大塔村、本宮町	85,508	新設	平成17年5月1日	535,000	475,000	430,000			
和歌山	新宮市	新宮市、熊野川町	34,218	新設	平成17年10月1日	407,000	374,000	352,000	新宮市	○	○
								180,000	熊野川町		
和歌山	紀の川市	打田町、粉河町、那賀町、桃山町、貴志川町	70,447	新設	平成17年11月7日	460,000	410,000	370,000			
鳥取	米子市	米子市、淀江町	150,482	新設	平成17年3月31日	584,000	513,000	475,000	米子市	○	○
								215,000	淀江町		
鳥取	倉吉市	倉吉市、関金町	53,156	編入	平成17年3月22日	500,000	420,000	390,000		○	
島根	松江市	松江市、鹿島町、島根町、美保関町、八雲村、玉湯町、宍道町、八束町	194,781	新設	平成17年3月31日	584,000	504,000	475,000		○	
島根	浜田市	浜田市、金城町、旭町、弥栄村、三隅町	62,757	新設	平成17年10月1日	430,000	360,000	330,000		○	
島根	出雲市	出雲市、平田市、佐田町、多伎町、湖陵町、大社町	147,326	新設	平成17年3月22日	579,000	502,000	464,000			
島根	大田市	大田市、仁摩町、温泉津町	41,617	新設	平成17年10月1日	450,000	375,000	345,000	大田市	○	○
								202,000	仁摩町		
								180,000	温泉津町		
岡山	岡山市	岡山市、御津町、灘崎町	660,448	編入	平成17年3月22日	850,000	770,000	710,000		○	

都道府 県名	市名	合併関係 市町村名	人口	形態	施行年月日	議 長	副議長	議 員		合併 特例 法	一市 複数 制度
						報酬月額	報酬月額	報酬月額	旧 市町村名		
岡山	倉敷市	倉敷市、真備町、船穂町	470,122	編入	平成17年8月1日	780,000	720,000	670,000		○	
岡山	津山市	津山市、加茂町、阿波村、勝北町、久米町	110,282	編入	平成17年2月28日	555,000	515,000	465,000		○	
岡山	井原市	井原市、芳井町、美星町	46,495	編入	平成17年3月1日	455,000	380,000	350,000		○	
岡山	総社市	総社市、清音村、山手村	68,046	新設	平成17年3月22日	500,000	440,000	400,000		○	
岡山	新見市	新見市、大佐町、神郷町、哲多町、哲西町	36,605	新設	平成17年3月31日	435,000	365,000	340,000			
岡山	備前市	備前市、日生町、吉永町	41,592	新設	平成17年3月22日	455,000	385,000	355,000		○	
岡山	赤磐市	山陽町、赤坂町、熊山町、吉井町	45,466	新設	平成17年3月7日	455,000	380,000	350,000			
岡山	真庭市	北房町、勝山町、落合町、湯原町、久世町、美甘村、川上村、八束村、中和村	53,815	新設	平成17年3月31日	450,000	400,000	300,000		○	
岡山	美作市	勝田町、美作町、作東町、英田町、大原町、東粟倉村	33,794	新設	平成17年3月31日	389,500	327,750	304,000			
広島	広島市	広島市、湯来町	1,141,874	編入	平成17年4月25日	1,060,000	930,000	860,000		○	
広島	呉市	呉市、音戸町、倉橋町、蒲刈町、安浦町、豊浜町、豊町	253,800	編入	平成17年3月20日	660,000	600,000	550,000		○	
広島	三原市	三原市、本郷町、久井町、大和町	105,584	新設	平成17年3月22日	530,000	475,000	428,000		○	
広島	尾道市	尾道市、向島町、御調町	116,877	編入	平成17年3月28日	520,000	500,000	470,000			
広島	福山市	福山市、沼隈町	421,804	編入	平成17年2月1日	765,000	685,000	635,000		○	
広島	庄原市	庄原市、西城町、東城町、口和町、高野町、比和町、総領町	43,784	新設	平成17年3月31日	385,400	333,700	305,500		○	
広島	東広島市	東広島市、黒瀬町、福富町、豊栄町、河内町、安芸津町	175,896	編入	平成17年2月7日	540,000	487,000	440,000		○	
広島	廿日市市	廿日市市、大野町、宮島町	118,045	編入	平成17年11月3日	500,000	460,000	420,000		○	
山口	下関市	下関市、菊川町、豊浦町、豊北町、豊田町	291,252	新設	平成17年2月13日	675,000	245,000	565,000	下関市 菊川町 豊田町 豊浦町 豊北町	○	○

都道府 県名	市名	合併関係 市町村名	人口	形態	施行年月日	議 長	副議長	議 員		合併 特例 法	一市 複数 制度
						報酬月額	報酬月額	報酬月額	旧 市町村名		
山口	山口市	山口市、小郡町、秋穂町、阿知須町、徳地町	188,269	新設	平成17年10月1日	540,000	465,000	435,000	山口市	○	○
								220,000 200,000 207,000 194,000	小郡町 秋穂町 阿知須町 徳地町		
山口	萩市	萩市、川上村、田万川町、むつみ村、須佐町、旭村、福栄村	59,451	新設	平成17年3月6日	420,000	345,000	320,000	萩市	○	○
								186,000 190,000 186,000 186,000 186,000 187,000	川上村 田万川町 むつみ村 須佐町 旭村 福栄村		
山口	長門市	長門市、三隅町、日置町、油谷町	41,929	新設	平成17年3月22日	425,000	360,000	320,000		○	
山口	柳井市	柳井市、大畠町	36,703	新設	平成17年2月21日	425,000	208,000	325,000 190,000	柳井市 大畠町	○	○
山口	山陽小野田市	小野田市、山陽町	67,997	新設	平成17年3月22日	460,000	402,000	370,000		○	
徳島	阿波市	吉野町、土成町、市場町、阿波町	42,940	新設	平成17年4月1日	330,000	269,000	206,500		○	
徳島	美馬市	脇町、美馬町、穴吹町、木屋平村	34,970	新設	平成17年3月1日	312,000	254,000	206,000		○	
香川	高松市	高松市、塩江町	343,547	編入	平成17年9月26日	727,000	647,000	608,000		○	
香川	丸亀市	丸亀市、綾歌町、飯山町	111,519	新設	平成17年3月22日	586,000	512,000	457,000			
香川	観音寺市	観音寺市、大野原町、豊浜町	66,392	新設	平成17年10月11日	539,000	465,000	430,000			
愛媛	松山市	松山市、北条市、中島町	514,944	編入	平成17年1月1日	732,000	654,000	623,000		○	
愛媛	今治市	今治市、朝倉村、玉川町、大西町、菊間町、波方町、吉海町、宮窪町、伯方町、上浦町、大三島町、関前村	177,654	新設	平成17年1月16日	588,000	532,000	495,000			
愛媛	宇和島市	宇和島市、吉田町、三間町、津島町	92,364	新設	平成17年8月1日	460,000	393,000	373,000			
愛媛	八幡浜市	八幡浜市、保内町	42,111	新設	平成17年3月28日	442,000	359,000	328,000		○	
愛媛	大洲市	大洲市、長浜町、肱川町、河辺村	51,841	新設	平成17年1月11日	447,500	363,900	340,500		○	
愛媛	伊予市	伊予市、中山町、双海町	40,901	新設	平成17年4月1日	429,000	348,000	318,000			
高知	高知市	高知市、鏡村、土佐山村	329,596	編入	平成17年1月1日	678,000	615,000	585,000		○	
高知	四万十市	中村市、西土佐村	38,200	新設	平成17年4月10日	399,950	340,100	316,350 240,600	中村市 西土佐村	○	○

都道府 県名	市名	合併関係 市町村名	人口	形態	施行年月日	議 長	副議長	議 員		合併 特例 法	一市 複数 制度
						報酬月額	報酬月額	報酬月額	旧 市町村名		
福岡	久留米市	久留米市、田 主丸町、北野 町、城島町、 三潨町	305,679	編入	平成17年2月5日	683,000	616,000	582,000	久留米市	○	○
								380,000	田主丸町		
								380,000	北野町		
								380,000	城島町		
								380,000	三潨町		
福岡	柳川市	柳川市、大和 町、三橋町	75,838	新設	平成17年3月21日	455,900	277,000	388,000	柳川市	○	○
								259,000	大和町		
								259,000	三橋町		
福岡	宗像市	宗像市、大島 村	94,488	編入	平成17年3月28日	533,000	474,000	441,000			
福岡	福津市	福間町、津屋 崎町	52,285	新設	平成17年1月24日	354,000	299,000	276,000		○	
福岡	うきは市	吉井町、浮羽 町	33,983	新設		311,000	259,000	242,000		○	
佐賀	佐賀市	佐賀市、諸富 町、大和町、 富士町、三瀬 村	205,057	新設	平成17年10月1日	699,000	613,000	559,000			
佐賀	唐津市	唐津市、浜玉 町、厳木町、 相知町、北波 多村、肥前 町、鎮西町、 呼子町	131,992	新設	平成17年1月1日	503,000	459,000	438,000		○	
佐賀	小城市	小城町、三日 月町、牛津 町、芦刈町	47,099	新設	平成17年3月1日	310,700	257,700	235,000		○	
長崎	長崎市	長崎市、香焼 町、伊王島 町、高島町、 野母崎町、外 海町、三和町	444,204	編入	平成17年1月4日	750,000	685,000	630,000		○	
長崎	佐世保市	佐世保市、吉 井町、世知原 町	251,158	編入	平成17年4月1日	662,000	602,000	563,000			
長崎	諫早市	諫早市、多良 見町、森山 町、飯盛町、 高来町、小長 井町	144,884	新設	平成17年3月1日	500,000	420,000	405,000			
長崎	平戸市	平戸市、生月 町、田平町、 大島村	39,777	新設	平成17年10月1日	415,000	347,000	326,000		○	
長崎	西海市	西彼町、西海 町、大島町、 崎戸町、大瀬 戸町	34,363	新設	平成17年4月1日	389,000	329,000	310,000			
長崎	雲仙市	国見町、瑞穂 町、吾妻町、 愛野町、千々 石町、小浜 町、南串山町	51,572	新設	平成17年10月11日	430,000	361,000	344,000			

都道府 県名	市名	合併関係 市町村名	人口	形態	施行年月日	議 長	副議長	議 員		合併 特例 法	一市 複数 制度
						報酬月額	報酬月額	報酬月額	旧 市町村名		
熊本	八代市	八代市、鏡町、坂本村、東陽村、千丁町、泉村	139,379	新設	平成17年8月1日	497,000	451,000	422,000	八代市		○
								235,200 253,200 236,100 236,100 236,100	坂本村 鏡町 千丁町 東陽村 泉村		
熊本	玉名市	玉名市、岱明町、横島町、天水町	72,689	新設	平成17年10月3日	419,000	383,000	359,000			
熊本	山鹿市	山鹿市、鹿北町、菊鹿町、鹿本町、鹿央町	59,629	新設	平成17年1月15日	410,000	375,000	353,000			
熊本	菊池市	菊池市、七城町、旭志村、泗水町	52,862	新設	平成17年3月22日	341,000	283,000	258,000		○	
熊本	宇城市	三角町、不知火町、松橋町、小川町、豊野町	64,415	新設	平成17年1月15日	333,500	274,700	258,000		○	
熊本	阿蘇市	一の宮町、阿蘇町、波野村	30,104	新設	平成17年2月11日	321,000	265,000	241,000		○	
大分	大分市	大分市、佐賀関町、野津原町	462,805	編入	平成17年1月1日	766,000	695,000	641,000		○	
大分	中津市	中津市、三光村、本耶馬溪町、耶馬溪町、山国町	86,550	編入	平成17年3月1日	448,000	406,000	388,000	中津市	○	○
								243,000 240,000 241,000 238,000	三光村 本耶馬溪町 耶馬溪町 山国町		
大分	日田市	日田市、前津江村、中津江村、上津江村、大山町、天瀬町	75,714	編入	平成17年3月22日	457,000	403,000	392,000		○	
大分	佐伯市	佐伯市、上浦町、弥生町、本匠村、宇目町、直川村、鶴見町、米水津村、蒲江町	83,672	新設	平成17年3月3日	434,000	391,000	368,000		○	
大分	臼杵市	臼杵市、野津町	45,126	新設	平成17年1月1日	420,000	365,000	340,000	臼杵市	○	○
								260,000	野津町		
大分	竹田市	竹田市、荻町、久住町、直入町	27,623	新設	平成17年4月1日	402,000	362,000	340,000		○	
大分	豊後高田市	豊後高田市、真玉町、香々地町	25,939	新設	平成17年3月31日	421,000	381,000	361,000	豊後高田市	○	○
								245,000 245,000	真玉町 香々地町		
大分	豊後大野市	三重町、朝地町、清川村、緒方町、大野町、千歳村、犬飼町	43,092	新設	平成17年3月31日	379,000	340,000	321,000		○	

都道府 県名	市名	合併関係 市町村名	人口	形態	施行年月日	議 長	副議長	議 員		合併 特例 法	一市 複数 制度
						報酬月額	報酬月額	報酬月額	旧 市町村名		
大分	杵築市	杵築市、山香町、大田村	33,845	新設	平成17年10月1日	435,000	382,000	361,000 270,000 245,000	杵築市 山香町 大田村	○	○
大分	宇佐市	宇佐市、安心院町、院内町	63,007	新設	平成17年3月31日	415,000	375,000	370,000 255,000 255,000	宇佐市 安心院町 院内町	○	○
大分	由布市	挾間町、庄内町、湯布院町	36,767	新設	平成17年10月1日	380,000	340,000	320,000			
鹿児島	いちき串木野市	串木野市、市来町	33,039	新設	平成17年10月11日	400,000	314,000	290,000			
鹿児島	日置市	東市来町、伊集院町、日吉町、吹上町	53,343	新設	平成17年5月1日	404,000	323,000	299,000			
鹿児島	曾於市	大隅町、財部町、末吉町	43,950	新設	平成17年7月1日	314,800	259,800	231,600 228,000 236,100	大隅町 財部町 末吉町	○	○
鹿児島	霧島市	国分市、溝辺町、横川町、牧園町、霧島町、隼人町、福山町	127,969	新設	平成17年11月7日	490,000	382,000	352,000		○	
鹿児島	南さつま市	加世田市、笠沙町、大浦町、坊津町、金峰町	42,568	新設	平成17年11月7日	385,090	308,460	286,150		○	
沖縄	うるま市	具志川市、石川市、勝連町、与那城町	116,347	新設	平成17年4月1日	442,000	395,000	371,000 356,000 239,000 239,000	具志川市 石川市 勝連町 与那城町	○	○
沖縄	宮古島市	平良市、城辺町、下地町、伊良部町、上野村	56,243	新設	平成17年10月1日	415,000	363,000	342,000			

表 11 合併を2回行った「2市」を除く、「221市」の市議会議員報酬一覧
—平成17年12月31日：市議会議員報酬調査—

(2) 合併を2回行った「2市」の市議会議員の報酬一覧

表12のとおりである。

注1 「人口」は、平成17年12月31日（一部の市では平成18年1月1日）現在の住民基本台帳人口である。

注2 「合併特例法」欄に○印があるのは、市町村合併の特例に関する法律を適用している市である。

注3 「一市複数制度」欄に○印があるのは、一市複数の議員報酬制度を適用している市である。

都道府 県名	市名	合併関係 市町村名	人口	形態	施行年月日	議長	副議長	議員		合併 特例 法	一市 複数 制度
						報酬月額	報酬月額	報酬月額	旧 市町村名		
新潟	新潟市	新潟市、新津市、 白根市、豊栄市、 小須戸町、横越 町、亀田町、岩室 村、西川町、味方 村、潟東村、月潟 村、中之口村	806,541	編入	平成17年3月21日	782,000	704,000	656,000		○	
		新潟市、巻町			平成17年10月10日				○		
滋賀	米原市	米原市、山東町、 伊吹町、米原町	41,632	新設	平成17年2月14日	350,000	270,000	250,000		○	
		米原市、近江町			平成17年10月1日				○		

表12 合併を2回行った「2市」の市議会議員報酬一覧
—平成17年12月31日：市議会議員報酬調査—

問い合わせ先

調査広報部

TEL 03-3262-5237

FAX 03-3263-5751

<http://www.si-gichokai.gr.jp>



再生紙を使用しています