

市議会議員報酬に関する 調査結果

(平成27年12月31日現在)

平成28年7月

全国市議会議長会

目 次

市議会議員報酬に関する調査について	1
1 全国の市議会議員報酬の平均	2
2 市議会議員報酬の状況	3
(1) 人口段階別にみた市議会議員の平均報酬月額	3
(2) 人口段階、特別区、指定都市別にみた市議会議員の平均報酬月額	4
(3) 人口段階別にみた市議会議員の報酬月額の高低	5
(4) 人口段階、特別区、指定都市別にみた市議会議員の報酬月額の高低	7
(5) 委員会委員長職等への報酬加算の状況	9
(6) 全国813市の市議会議員の報酬一覧	10

市議会議員報酬に関する調査について

この調査は、平成 27 年 12 月 31 日現在における全国 813 市を対象に、市議会の正副議長及び議員の報酬の状況を取りまとめたものである。

- 1 調査対象 全国 813 市(東京 23 特別区を含む)
- 2 調査方法 オンライン調査・回答システムによる調査
- 3 調査時点 平成 27 年 12 月 31 日現在
- 4 回収結果 回収市数 813 市
回収率 100%

(注) 「人口」は、平成 27 年 12 月 31 日現在の住民基本台帳人口である。ただし、その時点での統計をとっていない場合は、その直近の時点の住民基本台帳人口としている。

1 全国の市議会議員報酬の平均

全国の市議会議員の平均報酬月額は、表1のとおりである。

「議長」「副議長」「議員」の各平均報酬月額を前年（平成26年12月31日現在：全国813市）と比較すると、以下のとおりである。

- ① 「議長」：51.5万円（前年51.3万円）と比べて0.2万円の増。
- ② 「副議長」：45.5万円（前年45.3万円）と比べて0.2万円の増。
- ③ 「議員」：42.0万円（前年41.8万円）と比べて0.2万円の増。

表1 全国813市の市議会議員の平均報酬月額

区 分	市区数	議長報酬 (万円/月)	副議長報酬 (万円/月)	議員報酬 (万円/月)
平成27年12月31日現在 (全国平均)	813	51.5	45.5	42.0
平成26年12月31日現在 (全国平均)	813	51.3	45.3	41.8

(注) 各平均報酬月額の数値は、百円単位を四捨五入している。

2 市議会議員報酬の状況

(1) 人口段階別にみた市議会議員の平均報酬月額

人口段階別にみた市議会議員の平均報酬月額は、表2及びグラフ1のとおりである。

表2 人口段階別にみた市議会議員の平均報酬月額

区分 人口	平均報酬月額(万円) (平成27年12月31日現在)				平均報酬月額(万円) (平成26年12月31日現在)				平均報酬月額(万円) 対前年比較			
	市数	議長	副議長	議員	市数	議長	副議長	議員		議長	副議長	議員
5万未満	262	41.13	35.51	32.98	262	40.90	35.30	32.78	金額	0.23	0.21	0.20
									伸び率(%)	0.56	0.59	0.61
5～10万未満	264	47.32	41.68	38.83	267	47.22	41.57	38.74	金額	0.10	0.11	0.09
									伸び率(%)	0.21	0.26	0.23
10～20万未満	155	55.49	49.63	46.11	156	55.82	49.90	46.26	金額	▲ 0.33	▲ 0.27	▲ 0.15
									伸び率(%)	▲ 0.59	▲ 0.54	▲ 0.32
20～30万未満	48	68.03	60.76	54.84	45	68.59	61.29	55.24	金額	▲ 0.56	▲ 0.53	▲ 0.40
									伸び率(%)	▲ 0.82	▲ 0.86	▲ 0.72
30～40万未満	27	71.89	64.97	58.95	26	70.44	63.82	58.35	金額	1.45	1.15	0.60
									伸び率(%)	2.06	1.80	1.03
40～50万未満	21	74.59	67.52	62.11	23	75.57	68.30	62.35	金額	▲ 0.98	▲ 0.78	▲ 0.24
									伸び率(%)	▲ 1.30	▲ 1.14	▲ 0.38
50万以上	36	89.20	80.02	70.98	34	88.80	79.49	70.74	金額	0.40	0.53	0.24
									伸び率(%)	0.45	0.67	0.34
全国平均	813	51.48	45.46	41.96	813	51.30	45.29	41.81	金額	0.18	0.17	0.15
									伸び率(%)	0.35	0.38	0.36

(注) 1 各平均報酬月額の数値は、十円単位を四捨五入している。

2 伸び率(%)は、小数点第3位を四捨五入している。

グラフ1 人口段階別にみた市議会議員の平均報酬月額

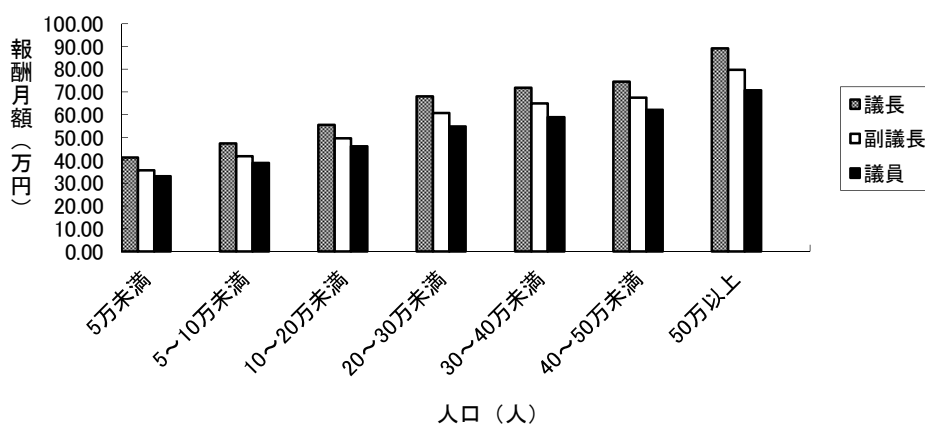

(2) 人口段階、特別区、指定都市別にみた市議会議員の平均報酬月額

人口段階、特別区、指定都市別にみた市議会議員の平均報酬月額は、表 3 及びグラフ 2 のとおりである。

表 3 人口段階、特別区、指定都市別にみた市議会議員の平均報酬月額

区分 人口	平均報酬月額（万円）			
	市数	議長	副議長	議員
5万未満	262	41.13	35.51	32.98
5～10万未満 (特別区除く)	263	47.15	41.53	38.74
10～20万未満 (特別区除く)	153	55.01	49.25	45.92
20～30万未満 (特別区除く)	41	64.22	57.90	53.93
30～40万未満 (特別区除く)	23	68.43	62.65	58.69
40～50万未満 (特別区除く)	20	73.72	67.03	62.12
50万以上 (指定都市・特別区除く)	8	77.03	69.99	64.85
特別区	23	91.48	78.43	60.71
指定都市	20	92.91	84.39	77.37

(注) 各平均報酬月額の数値は、十円単位を四捨五入している。

グラフ 2 人口段階、特別区、指定都市別にみた市議会議員の平均報酬月額

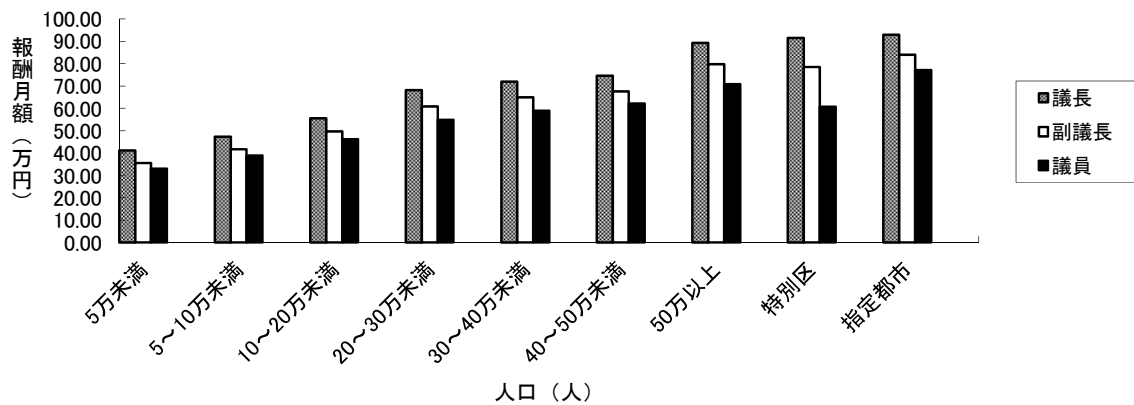

(3) 人口段階別にみた市議会議員の報酬月額の高低

人口段階別にみた市議会議員の報酬月額の最高額及び最低額の状況は、表4及びグラフ3、4、5のとおりである。

表4 人口段階別にみた市議会議員の報酬月額の高低 (単位:万円)

区分 人口	議長 報酬月額 (万円)		副議長 報酬月額 (万円)		議員 報酬月額 (万円)	
	最高額	最低額	最高額	最低額	最高額	最低額
5万未満	54.5	23.0	47.4	20.0	44.2	18.0
5~10万未満	92.1	33.9	80.6	28.5	61.6	26.6
10~20万未満	92.3	39.9	78.5	34.5	62.0	32.1
20~30万未満	92.0	50.5	78.7	46.0	66.4	43.5
30~40万未満	93.9	58.8	80.1	52.9	66.0	51.5
40~50万未満	92.1	64.0	77.4	58.0	68.7	55.0
50万以上	117.9	50.0	106.1	50.0	95.3	50.0

(注) 各最高額・最低額の数値は、百円単位を四捨五入している。

グラフ3 人口段階別にみた議長の報酬月額の高低

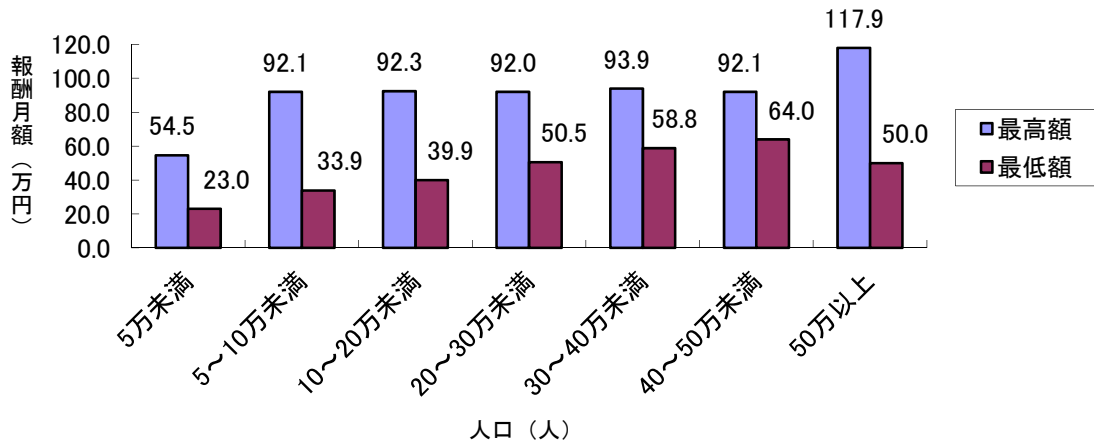

グラフ4 人口段階別にみた副議長の報酬月額の高低

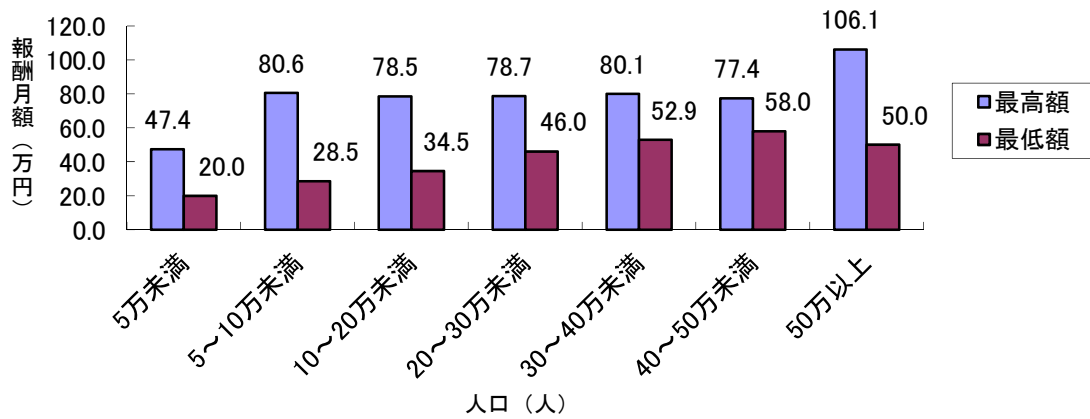

グラフ5 人口段階別にみた議員の報酬月額の高低

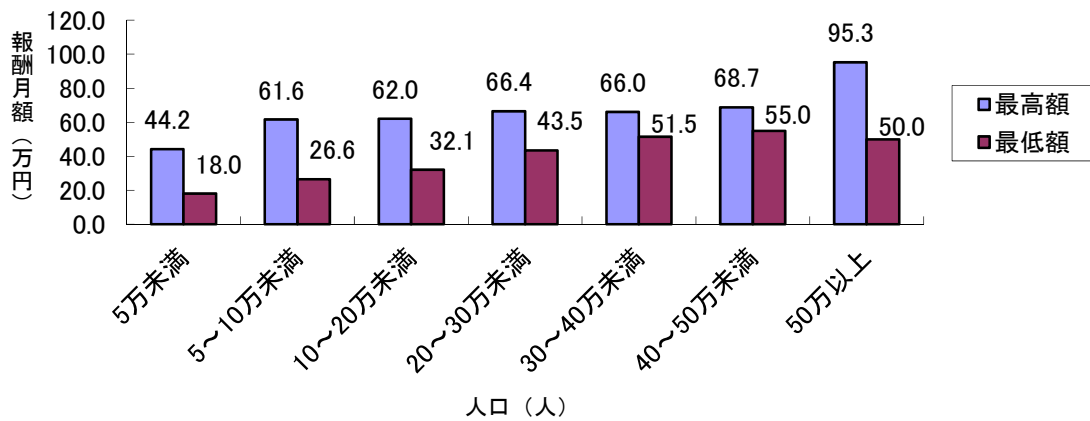

(4) 人口段階、特別区、指定都市別にみた市議会議員の報酬月額の高低

人口段階別にみた市議会議員の報酬月額の最高額及び最低額の状況は、表 5 及びグラフ 6、7、8 のとおりである。

表 5 人口段階、特別区、指定都市別にみた市議会議員の報酬月額の高低

(単位：万円)

人口	区分	議長 報酬月額 (万円)		副議長 報酬月額 (万円)		議員 報酬月額 (万円)	
		最高額	最低額	最高額	最低額	最高額	最低額
	5万未満	54.5	23.0	47.4	20.0	44.2	18.0
	5～10万未満 (特別区除く)	73.7	33.9	65.3	28.5	59.1	26.6
	10～20万未満 (特別区除く)	76.0	39.9	67.0	34.5	62.0	32.1
	20～30万未満 (特別区除く)	75.8	50.5	70.8	46.0	66.4	43.5
	30～40万未満 (特別区除く)	79.0	58.8	72.0	52.9	66.0	51.5
	40～50万未満 (特別区除く)	82.7	64.0	74.8	58.0	68.7	55.0
	50万以上 (指定都市・特別区除く)	82.3	72.8	74.7	65.4	70.0	59.0
	特別区	95.6	85.9	81.3	75.1	62.1	58.5
	指定都市	117.9	50.0	106.1	50.0	95.3	50.0

(注) 各最高額・最低額の数値は、百円単位を四捨五入している。

グラフ6 人口段階、特別区、指定都市別にみた議長の報酬月額の高低

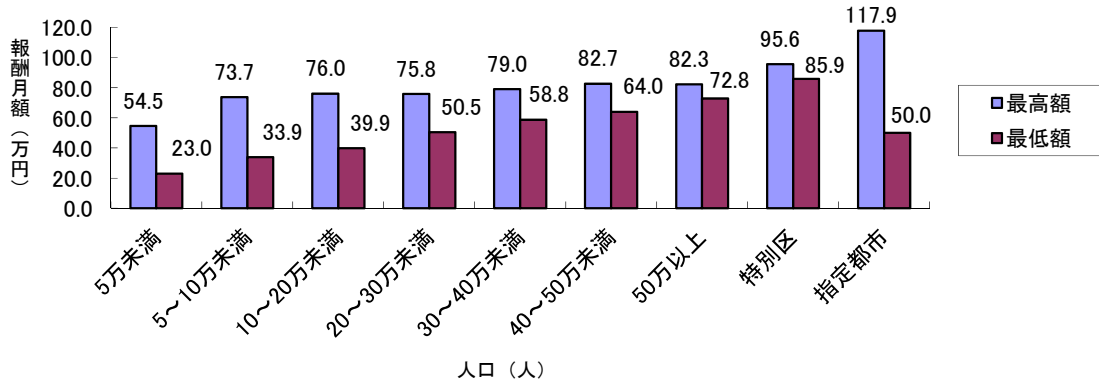

グラフ7 人口段階、特別区、指定都市別にみた副議長の報酬月額の高低

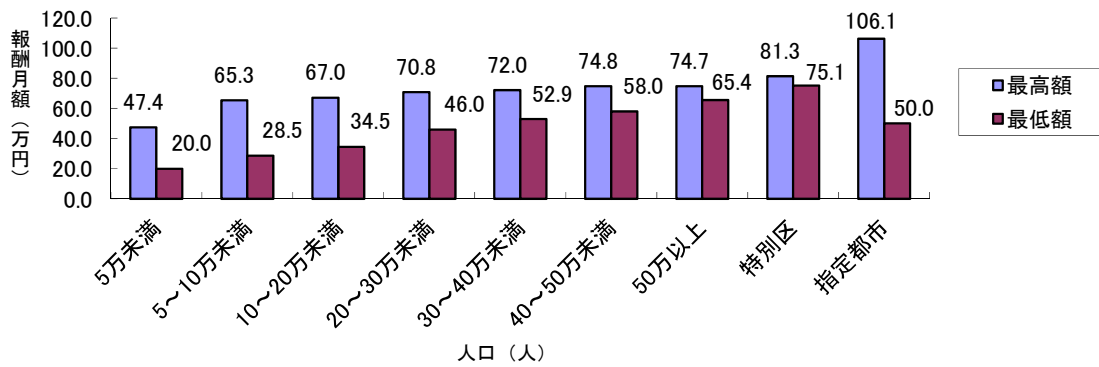

グラフ8 人口段階、特別区、指定都市別にみた議員の報酬月額の高低

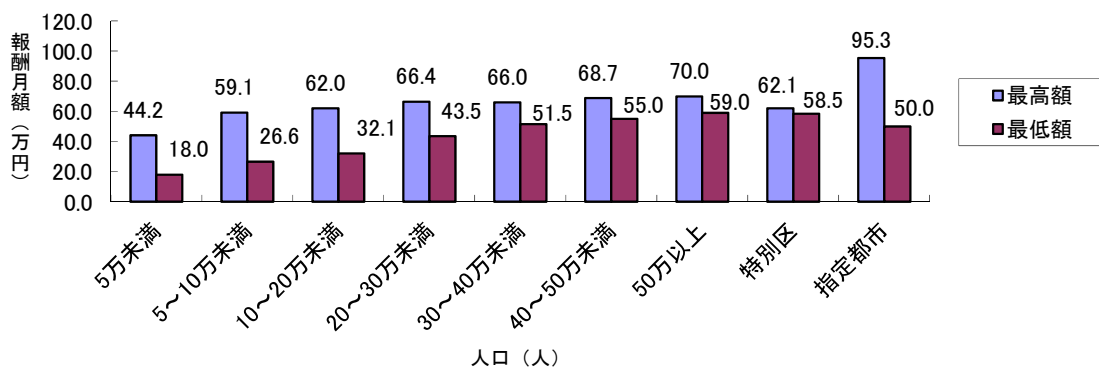

(5) 委員会委員長職等への報酬加算の状況

委員会委員長職等への報酬加算の状況は、表6のとおりである。

表6 委員会委員長職等への報酬加算の状況

区 分	常 任 委員長	常 任 副委員長	議会運営 委 員 長	議会運営 副委員長	特 別 委員長	特 別 副委員長
市区数	217	67	209	63	61	39
全市に対する割合 (%)	26.7	8.2	25.7	7.7	7.5	4.8
平均加算額 (万円)	1.4	1.2	1.5	1.2	2.6	1.6

(注) 1 全市に対する割合は、小数点第2位を四捨五入している。
2 平均加算額の数値は、百円単位を四捨五入している。

(6) 全国 813 市の市議会議員の報酬一覧

全国 813 市の市議会議員の報酬一覧は、表 7 のとおりである。

表 7 全国 813 市の市議会議員報酬一覧

都道府県	市区名	人口	報酬月額(円)			期末手当				
						支給率(%)				加算率(%)
			議長	副議長	議員	3月	6月	12月	合計	
北海道	札幌市	1,941,832	1,040,000	950,000	860,000	-	140	175	315	45
北海道	函館市	268,617	630,000	560,000	510,000	-	197.5	212.5	410	20
北海道	小樽市	122,895	534,000	482,000	441,000	-	197.5	212.5	410	20
北海道	旭川市	345,288	625,000	555,000	515,000	-	192.5	207.5	400	20
北海道	室蘭市	88,618	480,000	450,000	415,000	-	197.5	212.5	410	15
北海道	釧路市	176,576	600,000	540,000	490,000	-	147.5	162.5	310	45
北海道	帯広市	168,539	580,000	510,000	470,000	-	197.5	212.5	410	20
北海道	北見市	121,048	500,000	455,000	430,000	-	192.5	207.5	400	20
北海道	岩見沢市	84,809	470,000	415,000	384,000	-	197.5	212.5	410	15
北海道	夕張市	9,056	230,000	200,000	180,000	-	112.5	132.5	245	-
北海道	網走市	37,346	471,000	415,000	380,000	-	197.5	212.5	410	10
北海道	留萌市	22,508	348,500	306,000	280,500	-	178.5	195.5	374	-
北海道	苫小牧市	173,794	520,000	480,000	440,000	-	200	210	410	15
北海道	稚内市	36,184	409,000	371,000	339,000	-	197.5	212.5	410	15
北海道	美唄市	23,390	409,000	351,000	323,000	-	148	163	311	-
北海道	芦別市	14,974	385,000	336,000	315,000	-	195	210	405	-
北海道	赤平市	11,029	348,000	300,000	277,000	-	197.5	212.5	410	-
北海道	江別市	119,517	456,000	407,000	378,000	-	197.5	212.5	410	15
北海道	士別市	20,216	380,000	334,000	310,000	-	197.5	222.5	420	-
北海道	紋別市	23,275	440,000	400,000	360,000	-	197.5	212.5	410	15
北海道	名寄市	28,633	384,000	336,000	310,000	-	197.5	212.5	410	-
北海道	三笠市	9,246	340,000	295,000	270,000	-	197.5	212.5	410	10
北海道	根室市	27,629	405,000	340,000	315,000	-	195	215	410	15
北海道	千歳市	95,895	460,000	420,000	385,000	-	197.5	212.5	410	15
北海道	滝川市	41,560	430,000	360,000	330,000	-	197.5	212.5	410	20
北海道	砂川市	17,792	394,000	348,000	318,000	-	200	210	410	15
北海道	歌志内市	3,664	298,000	265,000	243,000	-	197.5	212.5	410	-
北海道	深川市	21,909	376,000	337,000	317,000	-	197.5	212.5	410	-
北海道	富良野市	22,973	382,000	337,000	310,000	-	197.5	212.5	410	15
北海道	登別市	50,101	400,000	350,000	320,000	-	197.5	212.5	410	15
北海道	恵庭市	69,073	440,000	385,000	355,000	-	197.5	212.5	410	20
北海道	伊達市	35,551	392,000	343,000	316,000	-	197.5	212.5	410	15

都道府県	市区名	人口	報酬月額(円)			期末手当				
						支給率(%)				加算率(%)
			議長	副議長	議員	3月	6月	12月	合計	
北海道	北広島市	59,348	431,000	384,000	347,000	-	147	162	309	45
北海道	石狩市	59,202	439,000	383,000	336,000	-	147.5	162.5	310	45
北海道	北斗市	47,603	400,000	340,000	300,000	-	190	195	385	15
青森県	弘前市	177,189	578,000	518,000	490,000	-	140	155	295	20
青森県	青森市	293,066	646,200	592,200	569,700	-	140	155	295	20
青森県	八戸市	235,878	657,000	599,000	571,000	-	140	155	295	20
青森県	黒石市	35,002	372,600	343,800	310,500	-	140	155	295	20
青森県	五所川原市	57,314	425,000	381,000	352,000	-	140	155	295	20
青森県	十和田市	63,444	450,000	391,500	362,000	-	140	155	295	20
青森県	三沢市	41,006	432,000	392,000	357,000	-	140	155	295	20
青森県	むつ市	60,689	401,000	361,000	340,000	-	140	155	295	20
青森県	つがる市	34,399	380,000	350,000	320,000	-	140	155	295	20
青森県	平川市	32,440	328,000	293,000	281,000	-	140	155	295	20
岩手県	盛岡市	294,106	711,000	645,000	617,000	-	140	155	295	20
岩手県	宮古市	56,031	401,000	339,000	320,000	-	155	155	310	15
岩手県	大船渡市	38,421	392,000	339,000	320,000	-	140	155	295	15
岩手県	花巻市	98,956	431,000	369,000	339,000	-	143	157	300	15
岩手県	北上市	93,696	457,000	383,000	351,000	-	140	155	295	15
岩手県	久慈市	36,722	386,000	331,000	303,000	-	140	150	290	15
岩手県	遠野市	28,692	375,000	326,000	302,000	-	140	150	290	15
岩手県	一関市	122,633	438,000	386,000	360,000	-	142.5	157.5	300	15
岩手県	陸前高田市	20,199	380,000	330,000	300,000	-	140	155	295	15
岩手県	釜石市	35,846	392,000	338,000	313,000	-	140	155	295	15
岩手県	二戸市	28,501	380,000	318,000	301,000	-	140	155	295	15
岩手県	八幡平市	27,308	351,000	284,000	271,000	-	147.5	162.5	310	15
岩手県	奥州市	121,282	399,000	345,000	321,000	-	140	155	295	15
岩手県	滝沢市	55,156	360,000	303,000	293,000	-	140	155	295	15
宮城県	仙台市	1,056,503	950,000	860,000	810,000	-	140	155	295	45
宮城県	石巻市	148,798	545,000	481,000	444,000	-	155	155	310	15
宮城県	塩竈市	55,561	498,000	437,000	409,000	-	140	155	295	15
宮城県	気仙沼市	66,733	466,000	391,000	364,000	-	147.5	162.5	310	15
宮城県	白石市	35,593	455,000	384,000	361,000	-	147.5	162.5	310	15
宮城県	名取市	77,124	504,000	420,000	395,000	-	147.5	162.5	310	40
宮城県	角田市	30,429	447,000	376,000	352,000	-	140	155	295	15
宮城県	多賀城市	62,413	481,000	412,000	384,000	-	147.5	162.5	310	15
宮城県	岩沼市	44,274	449,000	385,000	363,000	-	145	165	310	15

都道府県	市区名	人口	報酬月額(円)			期末手当				
						支給率(%)				加算率(%)
			議長	副議長	議員	3月	6月	12月	合計	
宮城県	登米市	82,816	491,000	425,000	398,000	-	140	175	315	15
宮城県	栗原市	71,748	497,000	430,000	401,000	-	147.5	162.5	310	-
宮城県	東松島市	40,270	422,000	372,000	348,000	-	147.5	162.5	310	-
宮城県	大崎市	133,958	529,000	458,000	428,000	-	147.5	162.5	310	-
秋田県	秋田市	317,104	704,000	655,000	625,000	-	137.5	160	297.5	20
秋田県	能代市	56,186	417,000	371,000	354,000	-	140	150	290	20
秋田県	横手市	94,552	456,000	411,000	384,000	-	140	150	290	15
秋田県	大館市	75,748	412,000	375,000	357,000	-	142.5	150	292.5	20
秋田県	由利本荘市	80,761	427,000	377,000	359,000	-	145	150	295	15
秋田県	男鹿市	29,667	424,000	379,000	363,000	-	142.5	152.5	295	15
秋田県	湯沢市	48,063	411,000	367,000	351,000	-	137.5	155	292.5	15
秋田県	大仙市	85,405	510,000	466,000	432,000	-	150	165	315	15
秋田県	鹿角市	32,744	401,000	362,000	342,000	-	142.5	162.5	305	15
秋田県	北秋田市	34,129	356,000	320,000	302,000	-	137.5	155	292.5	15
秋田県	潟上市	33,756	420,000	380,000	360,000	-	140	155	295	15
秋田県	仙北市	28,089	375,000	328,000	312,000	-	140	150	290	15
秋田県	にかほ市	26,009	304,000	264,000	250,000	-	145	150	295	15
山形県	山形市	249,778	740,000	690,000	640,000	-	145	160	305	45
山形県	米沢市	83,867	478,400	437,000	409,400	-	137.5	147.5	285	40
山形県	鶴岡市	132,313	510,000	470,000	445,000	-	142.5	152.5	295	40
山形県	酒田市	106,733	535,000	480,000	450,000	-	137.5	147.5	285	40
山形県	新庄市	37,204	448,000	395,000	370,000	-	145	155	300	40
山形県	寒河江市	42,022	435,000	385,000	360,000	-	145	155	300	40
山形県	上山市	31,834	435,000	385,000	360,000	-	140	155	295	40
山形県	村山市	25,474	435,000	385,000	360,000	-	142.5	157.5	300	40
山形県	長井市	27,946	435,000	385,000	360,000	-	147.5	157.5	305	40
山形県	天童市	62,132	470,000	418,000	393,000	-	137.5	147.5	285	40
山形県	東根市	47,836	435,000	385,000	360,000	-	137.5	162.5	300	40
山形県	尾花沢市	17,432	420,000	375,000	350,000	-	140	153	293	40
山形県	南陽市	32,512	435,000	385,000	360,000	-	145	155	300	40
福島県	福島市	283,342	682,000	635,900	599,000	-	147.5	162.5	310	20
福島県	会津若松市	122,749	514,000	477,000	447,000	-	147.5	157.5	305	20
福島県	郡山市	327,307	685,000	638,000	600,000	-	147.5	157.5	305	20
福島県	いわき市	326,090	700,000	660,000	630,000	-	150	155	305	20
福島県	白河市	62,275	463,000	406,000	385,000	-	147.5	157.5	305	20
福島県	須賀川市	77,986	509,000	451,000	423,000	-	147.5	157.5	305	20

都道府県	市区名	人口	報酬月額(円)			期末手当				
						支給率(%)				加算率(%)
			議長	副議長	議員	3月	6月	12月	合計	
福島県	喜多方市	50,141	430,000	380,000	350,000	-	147.5	162.5	310	20
福島県	相馬市	35,939	445,000	395,000	375,000	-	147.5	157.5	305	20
福島県	二本松市	56,962	445,000	395,000	375,000	-	147.5	157.5	305	20
福島県	田村市	38,893	463,000	406,000	385,000	-	147.5	157.5	305	15
福島県	南相馬市	63,929	463,000	406,000	385,000	-	150	155	305	20
福島県	伊達市	63,015	463,000	406,000	385,000	-	147.5	157.5	305	15
福島県	本宮市	30,758	414,000	322,000	300,000	-	147.5	157.5	305	20
新潟県	新潟市	802,813	778,000	700,000	653,000	-	147.5	162.5	310	20
新潟県	長岡市	276,742	624,000	563,000	526,000	-	147.5	162.5	310	20
新潟県	上越市	198,356	527,400	466,400	438,800	-	147.5	162.5	310	20
新潟県	三条市	100,885	462,000	400,000	372,000	-	147.5	162.5	310	15
新潟県	柏崎市	87,287	491,000	420,000	394,000	-	140	170	310	15
新潟県	新発田市	100,314	498,000	428,000	396,000	-	147.5	162.5	310	15
新潟県	小千谷市	37,129	390,000	320,000	303,000	-	147.5	162.5	310	15
新潟県	加茂市	28,701	375,900	311,100	293,100	-	147.5	162.5	310	-
新潟県	十日町市	56,235	392,000	316,000	300,000	-	147.5	162.5	310	15
新潟県	見附市	41,421	364,000	305,000	294,000	-	142.5	162.5	305	15
新潟県	村上市	63,614	359,000	295,000	273,000	-	147.5	162.5	310	15
新潟県	燕市	81,811	380,600	315,700	300,300	-	145	165	310	15
新潟県	糸魚川市	45,079	372,300	307,000	287,600	-	147.5	162.5	310	15
新潟県	妙高市	34,096	363,000	296,000	283,000	-	147.5	162.5	310	15
新潟県	五泉市	52,781	386,000	316,000	299,000	-	147.5	162.5	310	15
新潟県	佐渡市	58,530	347,900	285,100	268,200	-	147.5	157.5	305	15
新潟県	阿賀野市	44,249	354,500	289,000	266,000	-	147.5	162.5	310	15
新潟県	魚沼市	38,019	390,000	320,000	300,000	-	147.5	162.5	310	15
新潟県	南魚沼市	58,907	383,200	335,300	287,400	-	145	160	305	15
新潟県	胎内市	30,588	340,000	276,000	250,000	-	147.5	162.5	310	15
富山県	富山市	419,123	715,000	645,000	600,000	-	147.5	162.5	310	45
富山県	高岡市	174,876	645,000	580,000	545,000	-	147.5	162.5	310	40
富山県	射水市	94,301	515,000	456,000	427,000	-	147.5	162.5	310	40
富山県	魚津市	43,152	480,000	430,000	400,000	-	147.5	162.5	310	40
富山県	氷見市	49,830	495,000	440,000	420,000	-	140	170	310	40
富山県	滑川市	33,489	424,000	377,000	354,000	-	147.5	162.5	310	40
富山県	黒部市	41,943	454,000	400,000	370,000	-	147.5	162.5	310	40
富山県	砺波市	49,321	454,000	404,000	374,000	-	147.5	162.5	310	40
富山県	小矢部市	31,128	445,000	390,000	360,000	-	147.5	162.5	310	40

都道府県	市区名	人口	報酬月額(円)			期末手当				
						支給率(%)				加算率(%)
			議長	副議長	議員	3月	6月	12月	合計	
富山県	南砺市	53,136	460,000	410,000	380,000	-	147.5	167.5	315	40
石川県	金沢市	454,367	780,000	715,000	670,000	-	147.5	162.5	310	40
石川県	七尾市	55,380	537,000	428,000	401,000	-	147.5	162.5	310	40
石川県	小松市	108,578	620,000	550,000	520,000	-	147.5	162.5	310	40
石川県	輪島市	28,828	475,000	400,000	380,000	-	147.5	162.5	310	40
石川県	珠洲市	15,533	420,000	360,000	340,000	-	147.5	162.5	310	40
石川県	加賀市	69,377	535,000	460,000	430,000	-	147.5	162.5	310	40
石川県	羽咋市	22,828	420,000	360,000	340,000	-	147.5	162.5	310	40
石川県	白山市	112,829	630,000	540,000	500,000	-	147.5	162.5	310	40
石川県	かほく市	34,974	418,000	356,000	337,000	-	147.5	162.5	310	40
石川県	能美市	49,966	450,000	390,000	370,000	-	147.5	162.5	310	40
石川県	野々市市	51,643	480,000	400,000	380,000	-	150	165	315	40
福井県	福井市	266,514	740,000	670,000	630,000	-	147.5	162.5	310	40
福井県	敦賀市	67,260	490,000	428,000	407,000	-	147.5	162.5	310	20
福井県	越前市	83,735	465,000	407,000	387,000	-	145	175	320	20
福井県	小浜市	30,364	420,000	370,000	350,000	-	147.5	162.5	310	15
福井県	大野市	34,788	448,000	377,000	357,000	-	147.5	167.5	315	15
福井県	勝山市	24,485	440,000	370,000	350,000	-	155	155	310	15
福井県	鯖江市	69,104	490,000	428,000	407,000	-	147.5	162.5	310	20
福井県	あわら市	29,080	440,000	370,000	350,000	-	147.5	162.5	310	15
福井県	坂井市	93,041	490,000	420,000	400,000	-	147.5	162.5	310	20
長野県	長野市	383,496	724,000	647,000	600,000	-	147.5	162.5	310	45
長野県	松本市	241,796	617,000	554,000	497,000	-	147.5	162.5	310	45
長野県	上田市	159,639	521,000	456,000	425,000	-	147.5	162.5	310	45
長野県	岡谷市	51,218	465,000	396,000	353,000	-	147.5	162.5	310	40
長野県	飯田市	104,233	484,000	423,000	395,000	-	140	170	310	45
長野県	諏訪市	49,754	456,000	388,000	349,000	-	147.5	162.5	310	40
長野県	須坂市	51,151	456,000	387,000	355,000	-	147.5	162.5	310	40
長野県	小諸市	43,301	427,000	354,000	333,000	-	147.5	162.5	310	40
長野県	伊那市	69,479	459,000	383,000	360,000	-	147.5	162.5	310	40
長野県	駒ヶ根市	33,385	404,000	338,000	313,000	-	147.5	162.5	310	40
長野県	中野市	45,783	376,500	318,700	296,300	-	147.5	162.5	310	40
長野県	大町市	28,899	374,000	313,000	296,000	-	147.5	162.5	310	40
長野県	飯山市	22,330	328,000	281,000	263,000	-	140	155	295	40
長野県	茅野市	56,171	435,000	364,000	332,000	-	147.5	162.5	310	40
長野県	塩尻市	67,452	488,000	425,000	402,000	-	147.5	162.5	310	40

都道府県	市区名	人口	報酬月額(円)			期末手当				
						支給率(%)				加算率(%)
			議長	副議長	議員	3月	6月	12月	合計	
長野県	佐久市	99,736	461,000	383,000	349,000	-	140	155	295	40
長野県	千曲市	61,549	445,000	370,000	345,000	-	140	155	295	40
長野県	東御市	30,333	356,000	298,000	273,000	-	147.5	162.5	310	40
長野県	安曇野市	98,514	459,000	383,000	360,000	-	147.5	162.5	310	40
東京都	八王子市	562,795	730,000	660,000	590,000	-	202.5	227.5	430	20
東京都	立川市	179,796	662,000	599,000	555,000	-	202.5	212.5	415	20
東京都	武蔵野市	143,262	670,000	600,000	550,000	-	202.5	227.5	430	20
東京都	三鷹市	182,897	640,000	580,000	550,000	-	207.5	222.5	430	20
東京都	青梅市	136,750	625,000	560,000	530,000	-	202.5	217.5	420	20
東京都	府中市	256,748	650,000	570,000	550,000	-	200	220	420	20
東京都	昭島市	112,897	610,000	550,000	530,000	-	202.5	217.5	420	20
東京都	調布市	226,413	640,000	580,000	550,000	25	192.5	212.5	430	20
東京都	町田市	426,937	640,000	580,000	550,000	40	210	240	490	20
東京都	小金井市	117,978	575,000	520,000	490,000	20	180	195	395	20
東京都	小平市	188,609	650,000	580,000	550,000	-	185	200	385	20
東京都	日野市	182,765	625,000	560,000	545,000	-	200	240	440	20
東京都	東村山市	150,858	558,000	506,000	485,000	-	200	215	415	-
東京都	国分寺市	119,940	540,000	490,000	470,000	-	200	215	415	20
東京都	国立市	74,971	575,000	515,000	490,000	25	180	190	395	20
東京都	福生市	58,613	527,000	471,000	447,000	-	200	215	415	20
東京都	狛江市	80,008	547,000	489,000	465,000	-	200	240	440	20
東京都	東大和市	86,101	529,000	484,000	458,000	25	205	210	440	20
東京都	清瀬市	74,403	477,000	439,000	418,000	-	200	230	430	20
東京都	東久留米市	117,128	522,500	484,500	456,000	-	200	250	450	20
東京都	武蔵村山市	70,874	505,000	458,000	435,000	-	230	235	465	20
東京都	多摩市	147,849	579,600	529,100	494,500	-	197.5	212.5	410	20
東京都	稲城市	87,461	498,000	454,000	424,000	-	200	250	450	20
東京都	羽村市	56,355	520,000	450,000	430,000	-	200	220	420	20
東京都	あきる野市	81,483	510,000	456,000	433,000	-	202.5	227.5	430	20
東京都	西東京市	198,974	627,000	561,000	528,000	-	202.5	217.5	420	20
東京都	千代田区	58,576	921,000	806,000	616,000	50	150	165	365	45
東京都	中央区	142,995	923,000	784,000	607,000	20	150	150	320	45
東京都	港区	243,977	905,000	783,000	613,000	40	150	175	365	45
東京都	新宿区	334,193	939,000	801,000	613,000	20	140	150	310	45
東京都	文京区	210,312	917,000	786,000	596,000	15	150	150	315	45
東京都	台東区	191,749	914,000	785,000	601,000	35	155	165	355	45

都道府県	市区名	人口	報酬月額(円)			期末手当				
						支給率(%)				加算率(%)
			議長	副議長	議員	3月	6月	12月	合計	
東京都	墨田区	261,723	911,000	783,000	606,000	25	155.5	155.5	336	45
東京都	江東区	501,501	921,000	794,000	608,000	25	168	168	361	45
東京都	品川区	378,123	922,000	788,000	605,000	25	146	146	317	45
東京都	目黒区	263,745	874,000	752,000	586,000	25	150	155	330	45
東京都	大田区	712,057	932,000	786,000	615,000	40	153	184	377	45
東京都	世田谷区	883,289	929,800	787,200	616,500	25	157.5	172.5	355	45
東京都	渋谷区	219,898	914,800	763,200	607,500	45	157.5	172.5	375	45
東京都	中野区	321,753	886,500	751,100	585,200	25	155	160	340	45
東京都	杉並区	553,288	858,600	777,000	597,500	25	160	168	353	45
東京都	豊島区	280,639	882,000	773,000	598,000	-	180	200	380	45
東京都	北区	338,084	922,900	792,200	614,600	15	162.5	162.5	340	45
東京都	荒川区	211,271	920,000	787,000	604,000	25	160	200	385	45
東京都	板橋区	550,758	910,000	782,000	600,000	30	150	165	345	45
東京都	練馬区	719,109	910,000	785,000	615,000	20	155	165	340	45
東京都	足立区	678,623	949,000	813,000	619,000	35	155	165	355	45
東京都	葛飾区	436,244	921,000	774,000	620,000	25	155	168	348	45
東京都	江戸川区	680,262	956,000	807,000	621,000	25	150	155	330	45
神奈川県	横浜市	3,719,589	1,179,000	1,061,000	953,000	-	200	225	425	20
神奈川県	川崎市	1,459,287	1,030,000	920,000	830,000	-	147.5	167.5	315	45
神奈川県	相模原市	716,643	779,000	713,000	670,000	-	147.5	162.5	310	45
神奈川県	横須賀市	415,375	743,000	680,000	646,000	-	160	175	335	45
神奈川県	平塚市	256,410	615,000	540,000	502,000	-	180	205	385	20
神奈川県	鎌倉市	176,900	579,000	520,000	479,000	-	197.5	212.5	410	20
神奈川県	藤沢市	423,095	690,000	610,000	565,000	-	170	170	340	45
神奈川県	小田原市	194,502	586,000	511,000	475,000	-	155	160	315	45
神奈川県	茅ヶ崎市	238,629	560,000	484,000	453,000	-	210	230	440	20
神奈川県	逗子市	59,991	542,000	482,000	439,000	-	197.5	207.5	405	20
神奈川県	三浦市	45,911	545,000	474,000	442,000	-	187.5	202.5	390	15
神奈川県	秦野市	167,948	542,000	473,000	433,000	-	197.5	202.5	400	20
神奈川県	厚木市	225,503	566,000	490,000	452,000	-	185	200	385	20
神奈川県	大和市	234,627	549,000	466,000	439,000	-	185	195	380	20
神奈川県	伊勢原市	99,894	544,000	469,000	435,000	-	192.5	212.5	405	20
神奈川県	海老名市	130,627	536,000	451,000	422,000	-	197.5	207.5	405	20
神奈川県	座間市	127,417	541,000	450,000	419,000	-	192.5	207.5	400	20
神奈川県	南足柄市	43,763	451,000	361,000	338,000	-	192.5	207.5	400	20
神奈川県	綾瀬市	85,253	530,000	429,000	398,000	-	192.5	207.5	400	20

都道府県	市区名	人口	報酬月額(円)			期末手当				
						支給率(%)				加算率(%)
			議長	副議長	議員	3月	6月	12月	合計	
山梨県	甲府市	192,551	660,000	610,000	590,000	-	147.5	162.5	310	20
山梨県	富士吉田市	50,441	400,000	370,000	360,000	-	140	165	305	20
山梨県	都留市	31,486	380,000	355,000	345,000	-	147.5	162.5	310	20
山梨県	大月市	25,993	375,000	355,000	345,000	-	145	160	305	20
山梨県	韭崎市	30,568	363,465	339,825	330,960	-	145	160	305	20
山梨県	南アルプス市	72,523	400,000	360,000	350,000	-	147.5	162.5	310	20
山梨県	甲斐市	74,969	400,000	360,000	350,000	-	147.5	162.5	310	20
山梨県	笛吹市	70,767	400,000	370,000	360,000	-	145	165	310	15
山梨県	北杜市	48,055	330,000	300,000	280,000	-	145	155	300	20
山梨県	上野原市	24,648	310,000	280,000	260,000	-	160	175	335	15
山梨県	山梨市	36,256	370,000	345,000	335,000	-	145	160	305	20
山梨県	甲州市	33,301	380,000	345,000	335,000	-	145	160	305	20
山梨県	中央市	30,975	330,000	300,000	290,000	-	145	160	305	15
茨城県	水戸市	273,047	700,000	630,000	590,000	-	147.5	162.5	310	45
茨城県	日立市	186,675	615,000	550,000	510,000	-	147.5	162.5	310	20
茨城県	土浦市	144,088	570,000	500,000	467,000	-	147.5	157.5	305	15
茨城県	古河市	144,715	500,000	450,000	400,000	-	147.5	162.5	310	15
茨城県	石岡市	77,479	439,000	401,000	382,000	-	147.5	162.5	310	15
茨城県	結城市	52,598	418,000	375,000	361,000	-	140	170	310	15
茨城県	龍ヶ崎市	78,804	469,000	423,000	398,000	-	145	160	305	15
茨城県	下妻市	44,729	420,000	380,000	360,000	-	147.5	162.5	310	15
茨城県	常総市	64,462	460,000	425,000	400,000	-	147.5	162.5	310	15
茨城県	常陸太田市	51,902	460,000	415,000	395,000	-	147.5	162.5	310	15
茨城県	高萩市	30,000	455,000	395,000	375,000	-	140	155	295	15
茨城県	北茨城市	43,650	461,000	413,000	391,000	-	147.5	162.5	310	15
茨城県	笠間市	77,959	460,000	425,000	400,000	-	140	170	310	15
茨城県	取手市	108,957	494,000	444,000	411,000	-	147.5	162.5	310	15
茨城県	牛久市	84,703	450,000	410,000	390,000	-	147.5	162.5	310	15
茨城県	つくば市	223,534	547,000	480,000	447,000	-	147.5	157.5	305	15
茨城県	ひたちなか市	159,372	541,000	504,000	470,000	-	147.5	162.5	310	15
茨城県	鹿嶋市	68,182	396,000	363,000	342,000	-	140	170	310	15
茨城県	潮来市	28,923	327,000	279,000	259,000	-	147.5	162.5	310	15
茨城県	守谷市	65,413	430,000	397,000	367,000	-	147.5	162.5	310	15
茨城県	常陸大宮市	44,117	410,000	370,000	350,000	-	147.5	157.5	305	15
茨城県	那珂市	55,651	414,000	363,000	345,000	-	147.5	162.5	310	15
茨城県	筑西市	107,807	403,000	365,000	343,000	-	147.5	162.5	310	20

都道府県	市区名	人口	報酬月額(円)			期末手当				
						支給率(%)				加算率(%)
			議長	副議長	議員	3月	6月	12月	合計	
茨城県	坂東市	56,010	452,000	409,000	385,000	-	147.5	162.5	310	15
茨城県	稲敷市	43,593	420,000	380,000	360,000	-	147.5	162.5	310	15
茨城県	かすみがうら市	43,111	334,000	285,000	269,000	-	147.5	162.5	310	15
茨城県	神栖市	94,791	390,000	350,000	330,000	-	147.5	162.5	310	15
茨城県	行方市	36,703	315,000	265,000	249,000	-	160	175	335	15
茨城県	桜川市	44,312	334,000	306,000	293,000	-	147.5	162.5	310	20
茨城県	鉾田市	50,472	350,000	300,000	280,000	-	147.5	162.5	310	15
茨城県	つくばみらい市	50,323	392,000	352,000	331,000	-	147.5	162.5	310	15
茨城県	小美玉市	52,489	339,000	310,000	296,000	-	147.5	162.5	310	15
栃木県	宇都宮市	521,820	800,000	710,000	670,000	-	197.5	212.5	410	20
栃木県	足利市	152,197	587,000	537,000	498,000	-	147.5	162.5	310	45
栃木県	栃木市	163,536	535,000	465,000	420,000	-	147.5	162.5	310	45
栃木県	佐野市	121,183	535,000	465,000	420,000	-	147.5	162.5	310	45
栃木県	鹿沼市	99,949	530,000	445,000	420,000	-	147.5	162.5	310	45
栃木県	日光市	86,127	490,000	410,000	380,000	-	147.5	162.5	310	45
栃木県	小山市	166,380	600,000	540,000	510,000	-	147.5	162.5	310	45
栃木県	真岡市	80,907	530,000	435,000	405,000	-	147.5	162.5	310	45
栃木県	大田原市	72,892	485,000	395,000	360,000	-	147.5	162.5	310	45
栃木県	矢板市	33,893	440,000	355,000	325,000	-	130	140	270	45
栃木県	那須塩原市	118,308	480,000	390,000	355,000	-	147.5	162.5	310	45
栃木県	さくら市	44,430	450,000	365,000	335,000	-	145	160	305	15
栃木県	那須烏山市	28,005	370,000	300,000	270,000	-	147.5	162.5	310	15
栃木県	下野市	60,135	470,000	380,000	350,000	-	147.5	162.5	310	15
群馬県	前橋市	339,366	655,000	620,000	585,000	-	140	170	310	45
群馬県	高崎市	375,491	635,000	605,000	570,000	-	195	210	405	20
群馬県	桐生市	116,934	498,000	449,000	432,000	-	195	210	405	20
群馬県	伊勢崎市	211,812	555,000	505,000	485,000	-	195	210	405	20
群馬県	太田市	214,095	560,000	515,000	485,000	-	197.5	212.5	410	20
群馬県	沼田市	50,335	426,000	359,000	339,000	-	195	210	405	15
群馬県	館林市	77,820	459,000	414,000	387,000	-	197.5	212.5	410	20
群馬県	渋川市	80,861	435,000	390,000	360,000	-	195	210	405	15
群馬県	藤岡市	67,287	441,000	389,000	370,000	-	197.5	212.5	410	20
群馬県	富岡市	50,425	435,000	390,000	360,000	-	195	210	405	20
群馬県	安中市	60,317	430,000	380,000	360,000	-	195	210	405	20
群馬県	みどり市	51,806	430,000	380,000	360,000	-	195	210	405	20
埼玉県	さいたま市	1,270,476	977,000	873,000	807,000	-	140	167.5	307.5	45

都道府県	市区名	人口	報酬月額(円)			期末手当				
						支給率(%)				加算率(%)
			議長	副議長	議員	3月	6月	12月	合計	
埼玉県	川越市	350,223	641,000	588,000	576,000	-	197.5	215.5	413	20
埼玉県	熊谷市	200,683	542,000	470,000	450,000	-	197.5	212.5	410	20
埼玉県	川口市	592,684	728,000	664,000	621,000	-	180	190	370	45
埼玉県	行田市	83,585	482,000	429,000	407,000	-	182.5	197.5	380	20
埼玉県	秩父市	65,311	412,000	361,000	343,000	-	197.5	207.5	405	15
埼玉県	所沢市	343,390	660,000	580,000	560,000	-	195	220	415	20
埼玉県	飯能市	80,513	470,000	410,000	385,000	-	197.5	212.5	410	20
埼玉県	加須市	114,289	452,000	404,000	378,000	-	190	220	410	20
埼玉県	本庄市	78,993	425,000	374,000	353,000	-	190	215	405	20
埼玉県	東松山市	89,574	470,000	417,000	402,000	-	210	215	425	20
埼玉県	春日部市	236,975	537,000	478,000	450,000	-	197.5	212.5	410	20
埼玉県	狭山市	153,738	510,000	460,000	440,000	-	197.5	212.5	410	20
埼玉県	羽生市	55,677	449,000	401,000	375,000	-	185	215	400	20
埼玉県	鴻巣市	117,885	432,000	397,000	365,000	-	197.5	212.5	410	20
埼玉県	深谷市	145,053	492,000	428,000	403,000	-	197.5	212.5	410	20
埼玉県	上尾市	227,890	505,000	460,000	435,000	-	197.5	212.5	410	20
埼玉県	草加市	245,878	540,000	505,000	470,000	-	197.5	212.5	410	20
埼玉県	越谷市	336,565	588,000	529,000	515,000	-	197.5	212.5	410	20
埼玉県	蕨市	73,289	475,000	425,000	415,000	-	200	210	410	20
埼玉県	戸田市	135,243	540,000	490,000	450,000	-	200	220	420	20
埼玉県	入間市	149,593	493,000	440,000	414,000	-	195	220	415	20
埼玉県	朝霞市	135,928	460,000	400,000	379,000	-	175	200	375	20
埼玉県	志木市	74,129	420,000	368,000	347,000	-	192.5	207.5	400	20
埼玉県	和光市	80,615	417,000	372,000	347,000	-	140	160	300	20
埼玉県	新座市	164,028	463,000	420,000	400,000	-	147.5	162.5	310	20
埼玉県	桶川市	75,071	437,000	384,000	358,000	-	177.5	212.5	390	20
埼玉県	久喜市	154,527	445,000	385,000	360,000	-	197.5	212.5	410	20
埼玉県	北本市	68,154	429,000	369,000	352,000	-	197.5	212.5	410	20
埼玉県	八潮市	86,121	440,000	400,000	380,000	-	197.5	212.5	410	20
埼玉県	富士見市	110,045	440,000	390,000	369,000	-	190	215	405	20
埼玉県	三郷市	137,656	490,000	450,000	430,000	-	200	225	425	20
埼玉県	蓮田市	62,481	420,000	365,000	345,000	-	197.5	212.5	410	20
埼玉県	坂戸市	101,388	471,000	413,000	390,000	-	197.5	212.5	410	20
埼玉県	幸手市	52,725	419,000	370,000	343,000	-	190	205	395	20
埼玉県	鶴ヶ島市	70,145	431,000	362,000	327,000	-	197.5	212.5	410	20
埼玉県	日高市	57,015	420,000	351,000	317,000	-	195	210	405	20

都道府県	市区名	人口	報酬月額(円)			期末手当				
						支給率(%)				加算率(%)
			議長	副議長	議員	3月	6月	12月	合計	
埼玉県	吉川市	71,048	431,000	376,000	353,000	-	197.5	212.5	410	20
埼玉県	ふじみ野市	112,920	464,000	410,000	382,000	-	197.5	212.5	410	20
埼玉県	白岡市	52,035	372,000	294,000	266,000	-	197.5	212.5	410	20
千葉県	千葉市	964,424	930,000	840,000	770,000	-	197.5	222.5	420	20
千葉県	銚子市	65,546	425,000	385,000	350,000	-	147.5	162.5	310	45
千葉県	市川市	476,560	724,000	652,000	604,000	-	197.5	212.5	410	20
千葉県	船橋市	626,809	759,000	686,000	613,000	-	197.5	212.5	410	20
千葉県	館山市	48,397	405,000	366,000	342,000	-	190	220	410	20
千葉県	木更津市	134,002	530,000	470,000	450,000	-	197.5	212.5	410	5
千葉県	松戸市	489,717	720,000	660,000	590,000	-	190	205	395	15
千葉県	野田市	155,295	547,000	492,000	450,000	-	197.5	212.5	410	20
千葉県	茂原市	91,358	485,000	435,000	405,000	-	197.5	212.5	410	20
千葉県	成田市	131,739	530,000	490,000	470,000	-	197.5	212.5	410	20
千葉県	佐倉市	177,056	520,000	480,000	460,000	-	195	210	405	20
千葉県	東金市	60,335	415,000	382,000	355,000	-	197.5	212.5	410	20
千葉県	旭市	67,598	395,000	365,000	340,000	-	197.5	212.5	410	15
千葉県	習志野市	166,838	540,000	500,000	480,000	-	197.5	212.5	410	20
千葉県	柏市	411,613	663,000	593,000	573,000	-	187.5	212.5	400	20
千葉県	勝浦市	19,033	333,000	306,000	288,000	-	197.5	207.5	405	15
千葉県	市原市	279,697	648,000	581,000	562,000	-	197.5	212.5	410	20
千葉県	流山市	172,659	546,250	486,650	456,900	-	187.5	202.5	390	20
千葉県	八千代市	195,173	520,000	480,000	460,000	-	187.5	202.5	390	15
千葉県	我孫子市	132,853	530,000	470,000	440,000	-	187.5	202.5	390	20
千葉県	鴨川市	34,453	386,000	353,000	326,000	-	192.5	217.5	410	20
千葉県	鎌ヶ谷市	109,458	505,000	455,000	430,000	-	197.5	212.5	410	15
千葉県	君津市	87,447	530,000	470,000	450,000	-	197.5	212.5	410	10
千葉県	富津市	46,492	508,800	451,200	432,000	-	190	205	395	-
千葉県	浦安市	164,034	630,000	560,000	520,000	-	197.5	212.5	410	20
千葉県	四街道市	91,645	500,000	450,000	430,000	-	187.5	202.5	390	20
千葉県	袖ヶ浦市	62,063	460,000	420,000	400,000	-	197.5	212.5	410	10
千葉県	八街市	72,713	445,000	400,000	355,000	-	185	200	385	15
千葉県	印西市	95,040	460,000	390,000	370,000	-	190	205	395	20
千葉県	白井市	63,169	390,000	320,000	300,000	-	210	230	440	15
千葉県	富里市	49,947	390,000	320,000	300,000	-	195	200	395	15
千葉県	南房総市	40,388	413,000	360,000	337,000	-	195	210	405	20
千葉県	匝瑳市	38,197	390,000	360,000	335,000	-	187.5	217.5	405	15

都道府県	市区名	人口	報酬月額(円)			期末手当				
						支給率(%)				加算率(%)
			議長	副議長	議員	3月	6月	12月	合計	
千葉県	香取市	80,015	390,000	370,000	350,000	-	195	210	405	20
千葉県	山武市	54,139	400,000	330,000	300,000	-	197.5	212.5	410	20
千葉県	いすみ市	40,014	413,000	351,000	327,000	-	197.5	212.5	410	15
千葉県	大網白里市	50,409	341,000	306,000	293,000	-	190	205	395	15
静岡県	静岡市	712,184	824,000	735,000	663,000	-	195	210	405	20
静岡県	浜松市	809,027	803,000	717,000	648,000	-	202	216.5	418.5	-
静岡県	沼津市	200,704	600,000	537,000	493,000	-	197.5	212.5	410	20
静岡県	熱海市	38,055	465,000	425,000	390,000	-	197.5	212.5	410	15
静岡県	三島市	111,601	495,000	435,000	410,000	-	150	190	340	20
静岡県	富士宮市	134,526	495,000	441,000	421,000	-	197.5	212.5	410	20
静岡県	伊東市	71,473	413,000	380,000	351,000	-	160	170	330	45
静岡県	島田市	100,441	435,000	390,000	370,000	-	147.5	162.5	310	15
静岡県	富士市	256,731	653,000	594,000	524,000	-	197.5	212.5	410	20
静岡県	磐田市	170,673	520,000	470,000	430,000	-	147.5	162.5	310	15
静岡県	焼津市	142,016	490,000	426,300	401,800	-	147.5	162.5	310	45
静岡県	掛川市	117,609	495,000	435,000	411,000	-	147.5	167.5	315	15
静岡県	藤枝市	146,609	500,000	435,000	410,000	-	150	155	305	45
静岡県	御殿場市	89,338	450,000	410,000	380,000	-	150	165	315	20
静岡県	袋井市	87,254	422,000	387,000	357,000	-	160	170	330	15
静岡県	下田市	23,172	350,000	315,000	290,000	-	145	165	310	15
静岡県	裾野市	53,197	380,000	340,000	320,000	-	170	165	335	20
静岡県	湖西市	60,905	410,000	375,000	345,000	-	147.5	162.5	310	40
静岡県	伊豆市	32,376	350,000	290,000	260,000	-	170	185	355	15
静岡県	御前崎市	33,601	390,000	330,000	300,000	-	147.5	162.5	310	15
静岡県	菊川市	47,779	395,000	320,000	300,000	-	145	170	315	17
静岡県	伊豆の国市	49,802	363,000	324,000	300,000	-	177.5	192.5	370	15
静岡県	牧之原市	47,047	360,000	290,000	270,000	-	167.5	162.5	330	15
愛知県	名古屋市	2,298,075	500,000	500,000	500,000	-	-	-	-	-
愛知県	豊橋市	378,485	716,000	651,000	585,000	-	147.5	162.5	310	45
愛知県	岡崎市	382,784	712,000	644,000	590,000	-	147.5	162.5	310	45
愛知県	一宮市	386,343	639,000	587,000	545,000	-	147.5	162.5	310	45
愛知県	瀬戸市	130,908	548,000	480,000	450,000	-	147.5	162.5	310	45
愛知県	半田市	118,733	534,000	485,000	450,000	-	147.5	162.5	310	45
愛知県	豊川市	185,273	562,000	512,000	479,000	-	140	170	310	45
愛知県	春日井市	311,327	640,000	579,000	532,000	-	147.5	167.5	315	45
愛知県	津島市	64,074	481,000	441,000	417,000	-	147.5	162.5	310	45

都道府県	市区名	人口	報酬月額(円)			期末手当				
						支給率(%)				加算率(%)
			議長	副議長	議員	3月	6月	12月	合計	
愛知県	碧南市	71,659	543,000	503,000	448,000	-	147.5	162.5	310	45
愛知県	刈谷市	149,199	572,000	531,000	472,000	-	147.5	162.5	310	45
愛知県	豊田市	422,289	753,000	687,000	629,000	-	147.5	162.5	310	45
愛知県	安城市	185,818	572,000	529,000	477,000	-	147.5	162.5	310	45
愛知県	西尾市	170,715	551,000	511,000	455,000	-	147.5	162.5	310	45
愛知県	常滑市	58,240	472,000	423,000	397,000	-	147.5	162.5	310	45
愛知県	犬山市	74,790	527,000	487,000	472,000	-	147.5	162.5	310	45
愛知県	蒲郡市	78,965	532,000	489,000	457,000	-	147.5	162.5	310	45
愛知県	江南市	101,053	532,000	485,000	460,000	-	147.5	162.5	310	45
愛知県	小牧市	153,655	596,000	534,000	504,000	-	147.5	162.5	310	45
愛知県	稲沢市	138,089	552,000	502,000	481,000	-	147.5	162.5	310	45
愛知県	新城市	48,649	489,000	409,000	372,000	-	145	165	310	45
愛知県	東海市	113,558	547,000	498,000	465,000	-	147.5	162.5	310	45
愛知県	大府市	89,788	537,000	485,000	451,000	-	147.5	162.5	310	45
愛知県	知多市	86,084	525,000	475,000	443,000	-	147.5	162.5	310	45
愛知県	知立市	71,010	496,000	426,000	405,000	-	147.5	162.5	310	45
愛知県	尾張旭市	82,605	532,000	463,000	425,000	-	147.5	162.5	310	45
愛知県	高浜市	46,756	450,000	387,000	361,000	-	140	155	295	45
愛知県	岩倉市	47,739	512,000	462,000	431,000	-	147.5	162.5	310	45
愛知県	豊明市	68,706	499,000	445,000	405,000	-	147	163	310	45
愛知県	日進市	88,017	522,000	438,000	416,000	-	140	170	310	45
愛知県	田原市	64,064	490,000	400,000	360,000	-	147.5	162.5	310	45
愛知県	愛西市	64,692	500,000	450,000	400,000	-	147.5	162.5	310	20
愛知県	清須市	65,723	515,000	425,000	405,000	-	147.5	162.5	310	45
愛知県	北名古屋	84,409	525,000	470,000	431,000	-	147.5	162.5	310	45
愛知県	弥富市	44,395	496,000	446,000	397,000	-	147.5	162.5	310	45
愛知県	みよし市	60,383	496,000	425,000	375,000	-	147.5	162.5	310	45
愛知県	あま市	86,790	513,000	448,000	403,000	-	150	160	310	20
愛知県	長久手市	55,541	488,000	423,000	362,000	-	140	155	295	45
三重県	津市	283,031	670,000	610,000	550,000	-	177.5	192.5	370	20
三重県	四日市市	312,477	691,000	629,000	589,000	-	147.5	162.5	310	45
三重県	伊勢市	129,764	564,000	506,000	448,000	-	147.5	162.5	310	20
三重県	松阪市	167,443	558,000	498,000	440,000	-	147.5	162.5	310	20
三重県	桑名市	143,149	590,000	510,000	460,000	-	140	155	295	20
三重県	伊賀市	94,708	530,000	467,000	423,000	-	160	170	330	20
三重県	鈴鹿市	200,548	613,000	539,000	485,000	-	160	190	350	20

都道府県	市区名	人口	報酬月額(円)			期末手当				
						支給率(%)				加算率(%)
			議長	副議長	議員	3月	6月	12月	合計	
三重県	名張市	80,469	583,000	502,000	460,000	-	175	185	360	20
三重県	尾鷲市	19,118	425,000	353,000	321,000	-	150	165	315	20
三重県	亀山市	49,790	495,000	420,000	390,000	-	177.5	192.5	370	20
三重県	鳥羽市	20,266	443,000	375,000	335,000	-	155	170	325	20
三重県	熊野市	17,973	440,000	370,000	340,000	-	140	170	310	20
三重県	いなべ市	45,965	495,000	420,000	390,000	-	147.5	162.5	310	15
三重県	志摩市	52,943	470,000	399,000	370,000	-	140	155	295	20
岐阜県	岐阜市	413,995	770,000	700,000	650,000	-	195	210	405	20
岐阜県	大垣市	162,395	630,000	579,000	553,000	-	197.5	222.5	420	20
岐阜県	高山市	90,747	488,000	442,000	416,000	-	195	210	405	20
岐阜県	多治見市	113,419	580,000	530,000	482,000	-	195	210	405	20
岐阜県	関市	90,863	468,000	437,000	416,000	-	197.5	212.5	410	20
岐阜県	中津川市	80,872	441,000	398,000	376,000	-	195	210	405	20
岐阜県	羽島市	68,620	441,750	413,250	394,250	-	197.5	212.5	410	20
岐阜県	美濃市	21,652	386,000	342,000	322,000	-	195	210	405	20
岐阜県	美濃加茂市	55,799	434,000	381,500	362,000	-	187.5	202.5	390	20
岐阜県	瑞浪市	38,964	430,000	390,000	375,000	-	195	210	405	20
岐阜県	恵那市	52,339	404,000	362,000	342,000	-	190	200	390	20
岐阜県	土岐市	59,867	464,000	428,000	393,000	-	195	210	405	20
岐阜県	各務原市	148,409	570,000	520,000	485,000	-	197.5	212.5	410	20
岐阜県	可児市	101,125	480,000	425,000	400,000	-	197.5	212.5	410	20
岐阜県	山県市	28,300	353,000	315,000	295,000	-	195	210	405	-
岐阜県	瑞穂市	53,570	350,000	300,000	280,000	-	197.5	212.5	410	15
岐阜県	飛騨市	25,561	370,000	300,000	270,000	-	187.5	217.5	405	15
岐阜県	本巣市	35,175	350,000	300,000	270,000	-	195	210	405	15
岐阜県	郡上市	43,934	390,000	340,000	310,000	-	197.5	212.5	410	15
岐阜県	下呂市	34,347	370,000	300,000	270,000	-	197.5	212.5	410	15
岐阜県	海津市	36,309	343,000	314,000	294,000	-	197.5	212.5	410	15
大阪府	大阪市	2,681,555	950,000	844,000	774,000	-	190	205	395	20
大阪府	堺市	845,960	950,000	850,000	780,000	-	197.5	212.5	410	20
大阪府	岸和田市	199,214	660,000	630,000	600,000	-	197.5	212.5	410	20
大阪府	豊中市	403,030	730,000	690,000	635,000	-	197.5	212.5	410	20
大阪府	東大阪市	501,111	800,000	740,000	700,000	-	187.5	202.5	390	20
大阪府	池田市	102,671	700,000	640,000	600,000	-	195	210	405	20
大阪府	吹田市	367,068	740,000	700,000	650,000	-	187.5	202.5	390	20
大阪府	泉大津市	75,882	610,000	580,000	550,000	-	195	210	405	20

都道府県	市区名	人口	報酬月額(円)			期末手当				
						支給率(%)				加算率(%)
			議長	副議長	議員	3月	6月	12月	合計	
大阪府	高槻市	355,209	750,000	710,000	660,000	-	190	215	405	20
大阪府	貝塚市	89,212	620,000	590,000	550,000	-	195	210	405	20
大阪府	守口市	144,615	702,000	666,000	612,000	-	197.5	212.5	410	20
大阪府	枚方市	406,133	720,000	683,300	628,800	-	197.5	222.5	420	20
大阪府	茨木市	279,395	758,000	708,000	664,000	-	195	220	415	20
大阪府	八尾市	268,965	700,000	650,000	610,000	-	197.5	212.5	410	20
大阪府	泉佐野市	101,035	558,000	522,000	495,000	-	195	225	420	20
大阪府	富田林市	114,919	700,000	650,000	610,000	-	195	210	405	20
大阪府	寝屋川市	239,108	745,000	705,000	660,000	-	195	210	405	20
大阪府	河内長野市	109,545	660,000	610,000	570,000	-	197.5	212.5	410	20
大阪府	松原市	121,962	760,000	670,000	620,000	-	195	220	415	20
大阪府	大東市	123,397	660,000	620,000	590,000	-	197.5	212.5	410	20
大阪府	和泉市	186,833	627,000	598,500	570,000	15	197.5	212.5	425	20
大阪府	箕面市	135,584	676,800	620,400	573,400	-	195	210	405	20
大阪府	柏原市	71,344	560,000	520,000	500,000	-	197.5	212.5	410	20
大阪府	羽曳野市	114,146	700,000	650,000	600,000	-	197.5	212.5	410	18
大阪府	門真市	125,409	666,000	634,500	594,000	-	197.5	212.5	410	20
大阪府	摂津市	85,477	620,000	570,000	535,000	-	187.5	217.5	405	20
大阪府	高石市	58,128	580,000	550,000	520,000	-	197.5	212.5	410	20
大阪府	藤井寺市	66,118	580,000	540,000	520,000	-	187.5	202.5	390	20
大阪府	泉南市	63,727	535,800	488,800	470,000	-	187.5	202.5	390	20
大阪府	四條畷市	56,332	590,000	555,000	530,000	-	197.5	212.5	410	20
大阪府	交野市	78,015	621,000	571,500	540,000	-	195	210	405	20
大阪府	大阪狭山市	57,854	551,000	494,000	475,000	-	197.5	212.5	410	20
大阪府	阪南市	56,469	530,000	480,000	460,000	-	197.5	212.5	410	20
京都府	京都市	1,377,940	1,008,000	927,000	864,000	-	147.5	162.5	310	45
京都府	福知山市	79,987	495,000	440,000	410,000	-	147.5	162.5	310	15
京都府	舞鶴市	86,124	570,000	480,000	440,000	-	147.5	162.5	310	15
京都府	綾部市	34,949	450,000	400,000	365,000	-	147.5	162.5	310	15
京都府	宇治市	189,623	635,000	585,000	535,000	-	147.5	162.5	310	30
京都府	宮津市	19,117	387,000	333,000	315,000	-	147.5	162.5	310	15
京都府	亀岡市	90,931	560,000	490,000	440,000	-	147.5	162.5	310	15
京都府	城陽市	78,217	560,000	495,000	445,000	-	147.5	162.5	310	15
京都府	長岡京市	80,666	520,000	490,000	450,000	-	140	170	310	15
京都府	向日市	54,838	475,000	440,000	400,000	-	140	155	295	15
京都府	八幡市	72,589	550,000	500,000	470,000	-	147.5	162.5	310	15

都道府県	市区名	人口	報酬月額(円)			期末手当				
						支給率(%)				加算率(%)
			議長	副議長	議員	3月	6月	12月	合計	
京都府	京田辺市	67,410	500,000	405,000	375,000	-	147.5	162.5	310	15
京都府	京丹後市	57,691	450,000	400,000	380,000	-	147.5	162.5	310	15
京都府	南丹市	32,889	470,000	415,000	380,000	-	147.5	162.5	310	15
京都府	木津川市	74,232	470,000	380,000	350,000	-	147.5	162.5	310	15
滋賀県	大津市	342,343	657,000	611,000	563,000	-	147.5	162.5	310	20
滋賀県	彦根市	112,789	534,000	454,000	405,000	-	147.5	157.5	305	20
滋賀県	近江八幡市	82,232	455,000	400,000	360,000	-	147.5	162.5	310	20
滋賀県	草津市	130,385	558,000	492,000	443,000	-	147.5	162.5	310	20
滋賀県	守山市	81,094	492,000	422,000	382,000	-	145	165	310	20
滋賀県	栗東市	67,690	400,000	340,000	310,000	-	147.5	162.5	310	20
滋賀県	甲賀市	92,195	450,000	390,000	350,000	-	147.5	162.5	310	20
滋賀県	野洲市	50,830	380,000	330,000	300,000	-	147.5	162.5	310	15
滋賀県	湖南市	54,837	440,000	380,000	350,000	-	147.5	162.5	310	15
滋賀県	高島市	51,007	400,000	340,000	310,000	-	160	160	320	15
滋賀県	東近江市	115,304	460,000	390,000	370,000	-	147.5	162.5	310	20
滋賀県	米原市	39,883	400,000	330,000	300,000	-	147	162	309	15
滋賀県	長浜市	120,995	445,000	387,000	356,000	-	122.5	137.5	260	20
兵庫県	神戸市	1,547,703	1,140,000	1,040,000	930,000	-	195	210	405	20
兵庫県	姫路市	541,497	823,000	747,000	685,000	-	197.5	212.5	410	20
兵庫県	尼崎市	463,940	797,000	717,000	640,000	-	147.5	162.5	310	45
兵庫県	明石市	298,004	732,000	667,000	602,000	-	195	210	405	20
兵庫県	西宮市	484,892	827,000	748,000	687,000	-	197.5	212.5	410	20
兵庫県	洲本市	45,909	505,000	422,000	390,000	-	195	210	405	15
兵庫県	芦屋市	96,748	737,000	653,000	591,000	-	197.5	212.5	410	20
兵庫県	伊丹市	202,037	720,000	646,000	584,000	-	147.5	162.5	310	45
兵庫県	相生市	30,453	503,000	431,000	392,000	-	197.5	212.5	410	15
兵庫県	豊岡市	84,828	455,000	376,000	360,000	-	197.5	212.5	410	15
兵庫県	加古川市	269,555	700,000	630,000	580,000	-	195	210	405	20
兵庫県	たつの市	78,808	524,000	448,000	404,000	-	197.5	212.5	410	15
兵庫県	赤穂市	49,616	486,000	415,000	375,000	-	197.5	212.5	410	15
兵庫県	西脇市	42,082	465,000	408,000	370,000	-	197.5	212.5	410	15
兵庫県	宝塚市	233,962	711,700	639,400	587,000	-	140	155	295	45
兵庫県	三木市	79,282	554,000	478,000	423,000	-	197.5	212.5	410	15
兵庫県	高砂市	93,357	629,000	575,000	522,000	-	195	210	405	-
兵庫県	川西市	160,154	728,000	653,000	592,000	-	197.5	212.5	410	20
兵庫県	小野市	49,306	528,000	449,000	409,000	-	197.5	222.5	420	20

都道府県	市区名	人口	報酬月額(円)			期末手当				
						支給率(%)				加算率(%)
			議長	副議長	議員	3月	6月	12月	合計	
兵庫県	三田市	113,955	623,000	538,000	490,000	-	190	220	410	20
兵庫県	加西市	45,329	451,000	380,000	350,000	-	165	212.5	377.5	15
兵庫県	篠山市	42,950	475,000	385,000	350,000	-	197.5	212.5	410	10
兵庫県	養父市	25,139	430,000	340,000	310,000	-	190	205	395	10
兵庫県	丹波市	66,797	445,000	365,000	330,000	-	185	195	380	10
兵庫県	南あわじ市	49,265	450,000	378,000	346,500	-	197.5	212.5	410	10
兵庫県	朝来市	31,854	441,000	363,000	324,000	-	197.5	212.5	410	10
兵庫県	淡路市	45,840	450,000	378,000	346,500	-	190	205	395	10
兵庫県	宍粟市	40,056	448,000	370,000	346,000	-	195	205	400	10
兵庫県	加東市	39,974	450,000	380,000	350,000	-	197.5	212.5	410	-
奈良県	奈良市	362,074	733,000	644,000	596,000	-	147.5	162.5	310	45
奈良県	大和高田市	67,496	618,000	535,000	498,000	-	147.5	162.5	310	45
奈良県	大和郡山市	88,268	690,000	620,000	560,000	-	140	170	310	45
奈良県	天理市	67,238	645,000	558,000	520,000	-	140	155	295	45
奈良県	橿原市	124,113	622,000	556,000	509,000	-	147.5	162.5	310	45
奈良県	桜井市	59,045	618,000	531,000	498,000	-	147.5	162.5	310	45
奈良県	五條市	32,576	538,000	469,000	418,000	-	147.5	167.5	315	45
奈良県	御所市	27,466	460,000	420,000	390,000	-	147.5	162.5	310	45
奈良県	生駒市	120,944	610,000	550,000	500,000	-	147.5	162.5	310	45
奈良県	香芝市	78,475	630,000	530,000	500,000	-	147.5	162.5	310	45
奈良県	葛城市	37,062	470,000	400,000	370,000	-	147.5	162.5	310	40
奈良県	宇陀市	32,289	430,000	360,000	330,000	-	147.5	162.5	310	25
和歌山県	和歌山市	375,269	790,000	720,000	660,000	-	197.5	212.5	410	20
和歌山県	御坊市	24,599	460,000	410,000	390,000	-	197.5	212.5	410	15
和歌山県	有田市	29,730	500,000	450,000	420,000	-	192.5	207.5	400	15
和歌山県	海南市	53,323	540,000	480,000	440,000	-	197.5	212.5	410	15
和歌山県	田辺市	77,486	535,000	475,000	430,000	-	195	210	405	15
和歌山県	新宮市	30,431	407,000	374,000	352,000	-	195	210	405	15
和歌山県	紀の川市	65,318	460,000	410,000	370,000	-	197.5	212.5	410	15
和歌山県	橋本市	65,084	520,000	470,000	440,000	-	197.5	212.5	410	15
和歌山県	岩出市	53,818	440,000	390,000	360,000	-	197.5	212.5	410	15
鳥取県	鳥取市	191,969	584,000	513,000	475,000	-	155	155	310	45
鳥取県	米子市	149,731	541,000	475,000	440,000	-	147.5	157.5	305	40
鳥取県	倉吉市	48,894	500,000	420,000	390,000	-	145	165	310	40
鳥取県	境港市	35,248	487,800	414,000	385,200	-	147.5	162.5	310	40
島根県	松江市	204,952	584,000	504,000	475,000	-	140	165	305	40

都道府県	市区名	人口	報酬月額(円)			期末手当				
						支給率(%)				加算率(%)
			議長	副議長	議員	3月	6月	12月	合計	
島根県	浜田市	56,730	430,000	360,000	330,000	-	140	150	290	15
島根県	出雲市	175,118	517,000	449,000	415,000	-	147.5	162.5	310	40
島根県	益田市	48,607	389,000	329,000	303,500	-	120	135	255	40
島根県	大田市	36,668	390,000	330,000	310,000	-	142.5	162.5	305	40
島根県	安来市	40,349	413,000	370,000	343,000	-	145	150	295	40
島根県	江津市	24,685	353,000	312,000	294,000	-	150	175	325	40
島根県	雲南市	40,489	413,000	354,000	328,000	-	140	160	300	15
岡山県	岡山市	707,615	850,000	770,000	710,000	-	197.5	222.5	420	20
岡山県	倉敷市	483,970	780,000	720,000	670,000	-	197.5	212.5	410	20
岡山県	津山市	103,939	555,000	515,000	465,000	-	175	185	360	15
岡山県	玉野市	61,945	535,000	475,000	450,000	-	152.5	197.5	350	15
岡山県	笠岡市	51,214	520,000	460,000	420,000	-	165	185	350	15
岡山県	井原市	42,158	455,000	380,000	350,000	-	160	170	330	15
岡山県	総社市	67,978	500,000	440,000	400,000	-	160	170	330	15
岡山県	高梁市	32,356	404,000	339,000	325,000	-	160	170	330	15
岡山県	新見市	31,335	425,000	355,000	330,000	-	140	160	300	15
岡山県	備前市	36,538	455,000	385,000	355,000	-	137.5	147.5	285	15
岡山県	瀬戸内市	38,242	450,000	380,000	350,000	-	145	160	305	15
岡山県	赤磐市	44,780	455,000	380,000	350,000	-	160	175	335	15
岡山県	真庭市	47,811	450,000	400,000	300,000	-	160	170	330	15
岡山県	美作市	29,213	410,000	345,000	320,000	-	160	170	330	15
岡山県	浅口市	35,358	450,000	380,000	350,000	-	160	170	330	15
広島県	広島市	1,174,560	1,007,000	883,500	817,000	40	177.5	192.5	410	20
広島県	尾道市	142,445	520,000	480,000	450,000	-	197.5	212.5	410	20
広島県	呉市	232,925	660,000	600,000	550,000	-	197.5	212.5	410	20
広島県	福山市	471,900	765,000	685,000	635,000	25	192.5	192.5	410	20
広島県	三原市	97,849	530,000	475,000	428,000	-	190	220	410	20
広島県	三次市	54,618	454,000	407,000	371,000	-	197.5	212.5	410	15
広島県	府中市	41,365	477,000	433,000	400,000	-	197.5	212.5	410	20
広島県	庄原市	37,548	410,000	355,000	325,000	-	190	205	395	15
広島県	大竹市	27,975	473,000	422,000	370,000	-	195	210	405	20
広島県	竹原市	27,219	440,000	395,000	355,000	-	197.5	212.5	410	15
広島県	東広島市	185,374	560,000	507,000	460,000	-	197.5	212.5	410	20
広島県	廿日市市	117,264	500,000	460,000	420,000	-	197.5	212.5	410	20
広島県	安芸高田市	30,149	410,000	355,000	325,000	-	197.5	212.5	410	20
広島県	江田島市	25,144	410,000	355,000	325,000	-	167.5	187.5	355	15

都道府県	市区名	人口	報酬月額(円)			期末手当				
						支給率(%)				加算率(%)
			議長	副議長	議員	3月	6月	12月	合計	
山口県	下関市	272,360	655,000	590,000	545,000	-	122.5	137.5	260	45
山口県	宇部市	169,360	551,000	498,000	470,000	-	147.5	162.5	310	20
山口県	山口市	194,121	557,000	480,000	449,000	-	147.5	162.5	310	20
山口県	萩市	51,044	420,000	345,000	320,000	-	147.5	172.5	320	20
山口県	防府市	117,700	513,000	441,000	413,000	-	147.5	162.5	310	20
山口県	下松市	56,582	475,000	415,000	377,000	-	155	155	310	20
山口県	岩国市	139,966	540,000	470,000	440,000	-	147.5	162.5	310	20
山口県	光市	52,577	456,000	399,000	370,000	-	147.5	162.5	310	20
山口県	長門市	36,130	425,000	360,000	320,000	-	147.5	162.5	310	20
山口県	柳井市	33,338	425,000	366,000	325,000	-	147.5	162.5	310	20
山口県	美祢市	26,119	400,000	340,000	300,000	-	140	155	295	20
山口県	周南市	147,482	545,000	475,000	445,000	-	155	155	310	20
山口県	山陽小野田市	64,366	414,000	361,800	333,000	-	145	165	310	20
徳島県	徳島市	256,451	714,000	647,000	606,000	-	147.5	157.5	305	20
徳島県	鳴門市	60,111	477,000	411,000	389,000	-	140	155	295	15
徳島県	小松島市	39,605	472,000	417,000	391,000	-	147.5	162.5	310	15
徳島県	阿南市	75,657	482,000	428,000	399,000	-	147.5	162.5	310	15
徳島県	吉野川市	42,940	430,000	380,000	350,000	-	147.5	157.5	305	15
徳島県	美馬市	30,860	395,000	345,000	315,000	-	147.5	162.5	310	15
徳島県	阿波市	39,223	420,000	370,000	340,000	-	147.5	157.5	305	15
徳島県	三好市	28,242	394,000	347,000	315,000	-	140	150	290	15
香川県	高松市	429,354	727,000	647,000	608,000	-	147.5	162.5	310	20
香川県	丸亀市	113,587	586,000	512,000	457,000	-	145	165	310	25
香川県	坂出市	54,798	554,000	483,000	433,000	-	147.5	162.5	310	20
香川県	善通寺市	32,634	510,000	455,000	430,000	-	155	155	310	25
香川県	観音寺市	62,130	539,000	465,000	430,000	-	147.5	162.5	310	20
香川県	さぬき市	50,965	500,000	450,000	410,000	-	147.5	157.5	305	20
香川県	東かがわ市	32,361	490,000	440,000	400,000	-	147.5	162.5	310	15
香川県	三豊市	68,084	504,000	439,000	407,000	-	147.5	162.5	310	20
愛媛県	松山市	517,057	732,000	654,000	623,000	-	147.5	162.5	310	20
愛媛県	今治市	164,769	585,000	529,000	492,000	-	140	170	310	20
愛媛県	宇和島市	80,422	437,000	373,000	354,000	-	147.5	162.5	310	15
愛媛県	八幡浜市	35,931	398,000	325,000	299,000	-	147.5	162.5	310	15
愛媛県	新居浜市	122,347	571,000	517,000	481,000	-	147.5	162.5	310	20
愛媛県	西条市	112,230	456,000	393,000	366,000	-	147.5	162.5	310	15
愛媛県	大洲市	45,539	447,000	370,000	344,000	-	147.5	162.5	310	15

都道府県	市区名	人口	報酬月額(円)			期末手当				
						支給率(%)				加算率(%)
			議長	副議長	議員	3月	6月	12月	合計	
愛媛県	四国中央市	90,242	454,000	374,000	341,000	-	147.5	162.5	310	15
愛媛県	伊予市	38,207	413,000	336,000	308,000	-	147.5	162.5	310	15
愛媛県	西予市	40,426	433,600	353,100	323,000	-	147.5	162.5	310	15
愛媛県	東温市	33,769	396,000	323,000	297,000	-	147.5	162.5	310	15
高知県	高知市	336,052	678,000	615,000	585,000	-	142.5	157.5	300	20
高知県	宿毛市	21,598	405,000	340,000	315,000	-	142.5	162.5	305	15
高知県	安芸市	18,255	385,000	335,000	315,000	-	140	155	295	15
高知県	土佐清水市	14,701	351,000	297,000	270,000	-	140	155	295	15
高知県	須崎市	23,153	356,000	304,000	285,000	-	142.5	147.5	290	15
高知県	土佐市	28,063	410,000	370,000	345,000	-	122.5	137.5	260	15
高知県	室戸市	14,562	320,000	280,000	260,000	-	120	135	255	15
高知県	南国市	48,298	460,000	420,000	390,000	-	135	150	285	15
高知県	四万十市	35,006	390,000	327,000	302,000	-	140	155	295	15
高知県	香美市	26,914	390,000	330,000	285,000	-	140	155	295	15
高知県	香南市	34,032	390,000	350,000	290,000	-	140	155	295	15
福岡県	北九州市	971,422	1,009,000	980,000	880,000	-	147.5	162.5	310	42.5
福岡県	福岡市	1,500,955	1,060,000	970,000	880,000	-	147.5	162.5	310	45
福岡県	久留米市	306,700	683,000	616,000	582,000	-	147.5	162.5	310	45
福岡県	大牟田市	119,387	579,000	509,000	464,000	-	147.5	162.5	310	15
福岡県	直方市	57,809	508,000	446,000	413,000	-	147.5	162.5	310	15
福岡県	飯塚市	130,517	576,000	496,000	460,000	-	140	155	295	25
福岡県	田川市	49,451	476,000	422,000	394,000	-	147.5	162.5	310	20
福岡県	柳川市	68,678	455,900	407,400	388,000	-	147.5	162.5	310	15
福岡県	朝倉市	55,318	467,000	413,000	386,000	-	122.5	137.5	260	15
福岡県	筑後市	49,129	452,000	404,000	385,000	-	147.5	162.5	310	15
福岡県	嘉麻市	40,553	391,000	348,000	329,000	-	147.5	162.5	310	20
福岡県	八女市	66,242	452,000	404,000	385,000	-	147.5	162.5	310	15
福岡県	大川市	35,705	424,000	379,000	360,000	-	140	155	295	15
福岡県	行橋市	72,759	508,000	446,000	419,000	-	140	150	290	15
福岡県	豊前市	26,586	400,000	360,000	330,000	-	147.5	162.5	310	15
福岡県	中間市	43,270	471,000	424,000	395,000	-	142.5	152.5	295	15
福岡県	小郡市	59,296	520,000	465,000	440,000	-	130	145	275	15
福岡県	筑紫野市	102,464	540,000	480,000	450,000	-	147.5	162.5	310	20
福岡県	春日市	113,026	589,200	515,400	470,600	-	147.5	162.5	310	15
福岡県	大野城市	99,635	568,000	507,000	462,000	-	147.5	162.5	310	20
福岡県	宗像市	96,670	533,000	474,000	441,000	-	147.5	162.5	310	20

都道府県	市区名	人口	報酬月額(円)			期末手当				
						支給率(%)				加算率(%)
			議長	副議長	議員	3月	6月	12月	合計	
福岡県	太宰府市	71,841	540,000	486,000	444,000	-	140	170	310	20
福岡県	糸島市	100,112	537,000	483,000	452,000	-	147.5	162.5	310	25
福岡県	古賀市	58,389	495,000	436,000	400,000	-	147.5	162.5	310	25
福岡県	福津市	60,255	464,000	414,000	388,000	-	147.5	162.5	310	20
福岡県	うきは市	30,946	410,000	360,000	330,000	-	122.5	137.5	260	15
福岡県	宮若市	28,859	375,000	330,000	300,000	-	122.5	137.5	260	15
福岡県	みやま市	39,081	452,000	404,000	385,000	-	140	160	300	15
佐賀県	佐賀市	235,534	692,000	607,000	553,000	-	147.5	162.5	310	15
佐賀県	唐津市	126,353	503,000	459,000	438,000	-	147.5	162.5	310	15
佐賀県	鹿島市	30,523	416,000	350,000	331,000	-	147.5	162.5	310	15
佐賀県	伊万里市	56,339	486,000	435,000	407,000	-	147.5	162.5	310	15
佐賀県	鳥栖市	72,266	493,000	441,000	413,000	-	147.5	162.5	310	15
佐賀県	武雄市	49,959	490,000	440,000	410,000	-	147.5	162.5	310	15
佐賀県	多久市	20,188	441,000	371,000	345,000	-	147.5	162.5	310	15
佐賀県	小城市	45,851	460,000	401,000	374,000	-	147.5	162.5	310	15
佐賀県	嬉野市	27,307	400,000	330,000	310,000	-	147.5	162.5	310	15
佐賀県	神埼市	32,253	400,000	332,000	310,000	-	147.5	162.5	310	15
長崎県	長崎市	435,525	737,000	673,000	619,000	-	147.5	162.5	310	35
長崎県	佐世保市	252,864	662,000	602,000	563,000	-	147.5	162.5	310	20
長崎県	島原市	46,876	454,000	380,000	359,000	-	140	155	295	15
長崎県	諫早市	140,140	500,000	420,000	405,000	-	150	165	315	15
長崎県	大村市	94,760	493,000	419,000	400,000	-	147.5	162.5	310	15
長崎県	平戸市	33,216	415,000	347,000	326,000	-	147.5	162.5	310	15
長崎県	松浦市	24,048	413,000	340,000	322,000	-	140	170	310	15
長崎県	対馬市	32,519	360,000	306,000	288,000	-	147.5	162.5	310	20
長崎県	壱岐市	27,985	380,000	330,000	300,000	-	147.5	162.5	310	15
長崎県	五島市	38,956	433,000	351,000	335,000	-	147.5	162.5	310	15
長崎県	西海市	29,458	389,000	329,000	310,000	-	160	175	335	20
長崎県	雲仙市	45,671	430,000	361,000	344,000	-	160	170	330	15
長崎県	南島原市	48,771	435,000	365,000	348,000	-	147.5	162.5	310	15
熊本県	熊本市	735,234	818,000	744,000	674,000	-	147.5	167.5	315	20
熊本県	八代市	130,572	493,000	448,000	420,000	-	147.5	162.5	310	15
熊本県	人吉市	33,957	405,000	370,000	347,000	-	147.5	162.5	310	15
熊本県	荒尾市	54,454	445,000	410,000	384,000	-	147.5	162.5	310	15
熊本県	水俣市	25,893	357,300	328,500	306,900	-	147.5	162.5	310	15
熊本県	玉名市	67,984	419,000	383,000	359,000	-	147.5	162.5	310	15

都道府県	市区名	人口	報酬月額(円)			期末手当				
						支給率(%)				加算率(%)
			議長	副議長	議員	3月	6月	12月	合計	
熊本県	山鹿市	54,118	410,000	375,000	353,000	-	122.5	137.5	260	15
熊本県	天草市	85,654	407,000	366,000	348,000	-	147.5	162.5	310	15
熊本県	菊池市	50,018	394,000	358,000	339,000	-	147.5	162.5	310	15
熊本県	宇土市	37,983	401,700	367,800	346,900	-	147.5	162.5	310	15
熊本県	上天草市	29,108	363,000	333,000	314,000	-	122.5	137.5	260	15
熊本県	宇城市	60,912	403,000	369,000	348,000	-	122.5	137.5	260	15
熊本県	阿蘇市	27,618	331,000	273,500	248,500	-	147.5	162.5	310	15
熊本県	合志市	59,702	440,000	390,000	370,000	-	122.5	137.5	260	15
大分県	大分市	479,340	766,000	695,000	641,000	-	147.5	162.5	310	40
大分県	別府市	120,658	551,000	496,000	463,000	-	147.5	162.5	310	40
大分県	中津市	85,264	448,000	406,000	388,000	-	147.5	162.5	310	15
大分県	日田市	68,429	447,000	393,000	382,000	-	140	155	295	40
大分県	佐伯市	75,048	434,000	391,000	368,000	-	140	155	295	15
大分県	臼杵市	40,443	420,000	365,000	340,000	-	122.5	137.5	260	25
大分県	津久見市	18,906	383,000	333,000	310,000	-	122.5	137.5	260	25
大分県	竹田市	23,278	402,000	362,000	340,000	-	147.5	162.5	310	15
大分県	豊後高田市	23,342	400,000	360,000	340,000	-	147.5	167.5	315	15
大分県	杵築市	30,645	410,000	360,000	340,000	-	122.5	137.5	260	15
大分県	宇佐市	58,130	415,000	375,000	355,000	-	147.5	157.5	305	15
大分県	豊後大野市	38,074	379,000	340,000	321,000	-	145	165	310	15
大分県	由布市	35,349	390,000	350,000	330,000	-	142.5	147.5	290	15
大分県	国東市	29,785	390,000	340,000	320,000	-	142.5	167.5	310	15
宮崎県	宮崎市	403,986	696,000	625,000	583,000	-	147.5	162.5	310	20
宮崎県	都城市	168,448	500,000	420,000	400,000	-	147.5	162.5	310	15
宮崎県	延岡市	127,973	516,000	471,000	435,000	-	147.5	162.5	310	15
宮崎県	日南市	55,848	378,000	325,000	311,000	-	147.5	162.5	310	15
宮崎県	小林市	47,642	369,000	326,000	313,000	-	140	170	310	15
宮崎県	日向市	63,013	433,000	379,000	358,000	-	147.5	167.5	315	15
宮崎県	串間市	19,639	365,000	322,000	310,000	-	147.5	162.5	310	10
宮崎県	西都市	31,539	424,000	361,000	349,000	-	140	170	310	15
宮崎県	えびの市	20,635	357,000	315,000	304,000	-	147.5	162.5	310	15
鹿児島県	鹿児島市	607,382	790,000	738,000	686,000	-	147.5	162.5	310	20
鹿児島県	薩摩川内市	97,247	458,000	396,000	370,000	-	147.5	162.5	310	15
鹿児島県	鹿屋市	104,949	450,000	396,000	370,000	-	147.5	162.5	310	15
鹿児島県	奄美市	44,722	420,000	349,000	321,000	-	142.5	147.5	290	15
鹿児島県	枕崎市	22,620	370,000	292,000	275,000	-	147.5	157.5	305	15

都道府県	市区名	人口	報酬月額(円)			期末手当				
						支給率(%)				加算率(%)
			議長	副議長	議員	3月	6月	12月	合計	
鹿児島県	いちき串木野市	29,379	380,000	298,300	275,500	-	147.5	157.5	305	15
鹿児島県	阿久根市	21,916	371,000	290,000	263,000	-	147.5	162.5	310	15
鹿児島県	指宿市	42,847	388,000	310,000	286,000	-	147.5	162.5	310	15
鹿児島県	出水市	55,004	409,000	326,000	303,000	-	147.5	162.5	310	15
鹿児島県	伊佐市	27,584	368,000	283,000	266,000	-	147.5	162.5	310	15
鹿児島県	南さつま市	36,016	397,000	318,000	295,000	-	147.5	162.5	310	15
鹿児島県	霧島市	126,966	540,000	432,000	402,000	-	147.5	162.5	310	15
鹿児島県	西之表市	16,182	354,000	272,000	256,000	-	160	170	330	15
鹿児島県	垂水市	16,007	366,000	283,000	261,000	-	140	170	310	15
鹿児島県	日置市	50,230	404,000	323,000	299,000	-	147.5	162.5	310	15
鹿児島県	曾於市	38,267	397,000	318,000	295,000	-	155	155	310	15
鹿児島県	志布志市	32,727	402,800	316,600	294,000	-	147.5	162.5	310	15
鹿児島県	南九州市	37,289	388,000	310,000	286,000	-	147.5	162.5	310	10
鹿児島県	始良市	76,323	400,000	310,000	285,000	-	147.5	162.5	310	15
沖縄県	那覇市	324,169	694,000	626,000	586,000	-	155	165	320	20
沖縄県	石垣市	49,160	456,000	413,000	386,000	-	160	175	335	15
沖縄県	沖縄市	140,421	520,000	461,000	433,000	-	150	165	315	15
沖縄県	宜野湾市	97,509	479,000	426,000	400,000	-	140	155	295	15
沖縄県	浦添市	114,165	536,000	479,000	452,000	-	147.5	162.5	310	20
沖縄県	名護市	61,494	484,000	426,000	400,000	-	140	155	295	15
沖縄県	糸満市	60,196	469,000	419,000	396,000	-	147.5	162.5	310	15
沖縄県	豊見城市	62,566	374,000	334,000	305,000	-	160	175	335	15
沖縄県	うるま市	122,099	442,000	395,000	371,000	-	160	170	330	15
沖縄県	宮古島市	54,519	415,000	363,000	342,000	-	152.5	167.5	320	15
沖縄県	南城市	42,835	378,000	338,000	309,000	-	147.5	162.5	310	15

(注) 名古屋市については、「名古屋市議会の議員の議員報酬の特例に関する条例」により、6月及び12月に、議長、副議長及び議員に支給する期末手当の額は、当分の間、それぞれ1,000,000円とされている。

お問合せ先

全国市議会議長会 調査広報部

TEL 03-3262-5237

FAX 03-3263-5751

<http://www.si-gichokai.jp/>