

# 市議会議員報酬に関する 調査結果

(平成26年12月31日現在)

平成27年7月

全国市議会議長会

# 目 次

市議会議員報酬に関する調査について	1
1 全国の市議会議員報酬の平均	2
2 市議会議員報酬の状況	3
(1) 人口段階別にみた市議会議員の平均報酬月額	3
(2) 人口段階別にみた市議会議員の報酬月額の高低	4
(3) 委員会委員長職等への報酬加算の状況	6
(4) 全国813市の市議会議員の報酬一覧	7

## 市議会議員報酬に関する調査について

この調査は、平成26年12月31日現在における全国813市を対象に、市議会の正副議長及び議員の報酬の状況を取りまとめたものである。

- 1 調査対象 全国813市(東京23特別区を含む)
- 2 調査方法 オンライン調査システムによる調査
- 3 調査時点 平成26年12月31日現在
- 4 回収結果 回収市数813市  
回収率100%

(注) 「人口」は、平成26年12月31日現在の住民基本台帳人口(外国人除く)である。ただし、その時点での統計をとっていない場合は、その直近の時点の住民基本台帳人口(外国人除く)としている。

## 1 全国の市議会議員報酬の平均

全国の市議会議員の平均報酬月額は、表1のとおりである。

「議長」「副議長」「議員」の各平均報酬月額を前年（平成25年12月31日現在：全国812市）と比較すると、以下のとおりである。

- ① 「議長」：51.3万円（前年50.8万円）と比べて0.5万円の増。
- ② 「副議長」：45.3万円（前年44.8万円）と比べて0.5万円の増。
- ③ 「議員」：41.8万円（前年41.4万円）と比べて0.4万円の増。

表1 全国813市の市議会議員の平均報酬月額

区 分	市数 (市)	議長報酬 (万円/月)	副議長報酬 (万円/月)	議員報酬 (万円/月)
平成26年12月31日現在 (全国平均)	813	51.3	45.3	41.8
平成25年12月31日現在 (全国平均)	812	50.8	44.8	41.4

(注) 各平均報酬月額の数値は、百円単位を四捨五入している。

## 2 市議会議員報酬の状況

### (1) 人口段階別にみた市議会議員の平均報酬月額

人口段階別にみた市議会議員の平均報酬月額は、表2及びグラフ1のとおりである。

表2 人口段階別にみた市議会議員の平均報酬月額

区分 人口	平均報酬月額(万円) (平成26年12月31日現在)				平均報酬月額(万円) (平成25年12月31日現在)				平均報酬月額(万円) 対前年比較			
	市数	議長	副議長	議員	市数	議長	副議長	議員		議長	副議長	議員
5万未満	262	40.90	35.30	32.78	257	40.50	34.96	32.47	金額	0.40	0.34	0.31
									伸び率(%)	0.99	0.97	0.95
5～10万未満	267	47.22	41.57	38.74	270	46.64	41.07	38.28	金額	0.58	0.50	0.46
									伸び率(%)	1.24	1.22	1.20
10～20万未満	156	55.82	49.90	46.26	156	55.39	49.47	45.84	金額	0.43	0.43	0.42
									伸び率(%)	0.78	0.87	0.92
20～30万未満	45	68.59	61.29	55.24	46	67.46	60.26	54.36	金額	1.13	1.03	0.88
									伸び率(%)	1.68	1.71	1.62
30～40万未満	26	70.44	63.82	58.35	26	69.67	63.00	57.57	金額	0.77	0.82	0.78
									伸び率(%)	1.11	1.30	1.35
40～50万未満	23	75.57	68.30	62.35	23	74.91	67.72	61.84	金額	0.66	0.58	0.51
									伸び率(%)	0.88	0.86	0.82
50万以上	34	88.80	79.49	70.74	34	87.35	78.18	69.61	金額	1.45	1.31	1.13
									伸び率(%)	1.66	1.68	1.62
全国平均	813	51.30	45.29	41.81	812	50.80	44.85	41.40	金額	0.50	0.44	0.41
									伸び率(%)	0.98	0.98	0.99

(注)1 各平均報酬月額の数値は、十円単位を四捨五入している。

2 伸び率(%)は、小数点第3位を四捨五入している。

グラフ1 人口段階別にみた市議会議員の平均報酬月額

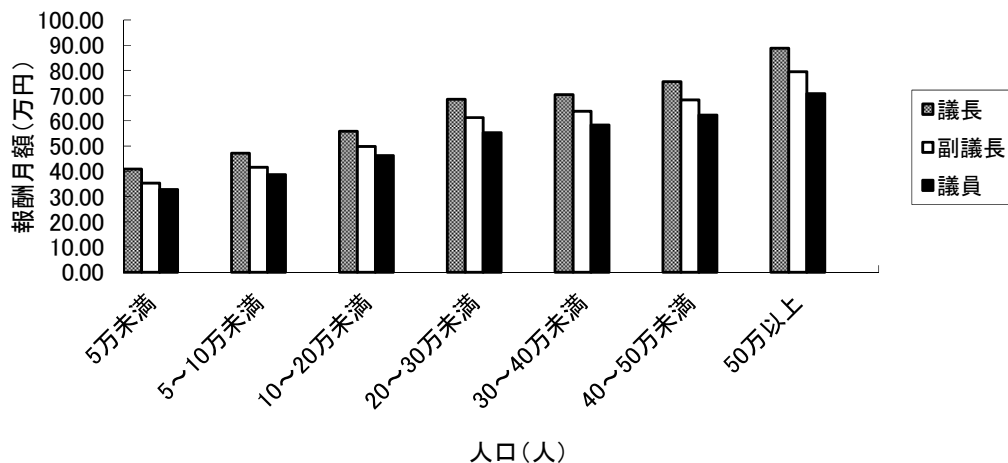

## (2) 人口段階別にみた市議会議員の報酬月額の高低

人口段階別にみた市議会議員の報酬月額の最高額及び最低額の状況は、表 3 及びグラフ 2, 3, 4 のとおりである。

表 3 人口段階別にみた市議会議員の報酬月額の高低

(単位:万円)

区分 人口	議長 報酬月額(万円)		副議長 報酬月額(万円)		議員 報酬月額(万円)	
	最高額	最低額	最高額	最低額	最高額	最低額
5万未満	54.5	23.0	47.4	20.0	44.2	18.0
5～10万未満	92.1	31.0	80.6	24.5	61.6	22.2
10～20万未満	92.3	36.7	78.4	33.2	62.0	31.2
20～30万未満	93.7	50.5	79.9	46.0	67.0	43.5
30～40万未満	92.2	58.8	79.1	52.9	66.0	51.5
40～50万未満	92.0	64.0	79.3	58.0	70.0	55.0
50万以上	117.9	50.0	106.1	50.0	95.3	50.0

(注) 各最高額・最低額の数値は、百円単位を四捨五入している。

グラフ2 人口段階別にみた議長の報酬月額の高低

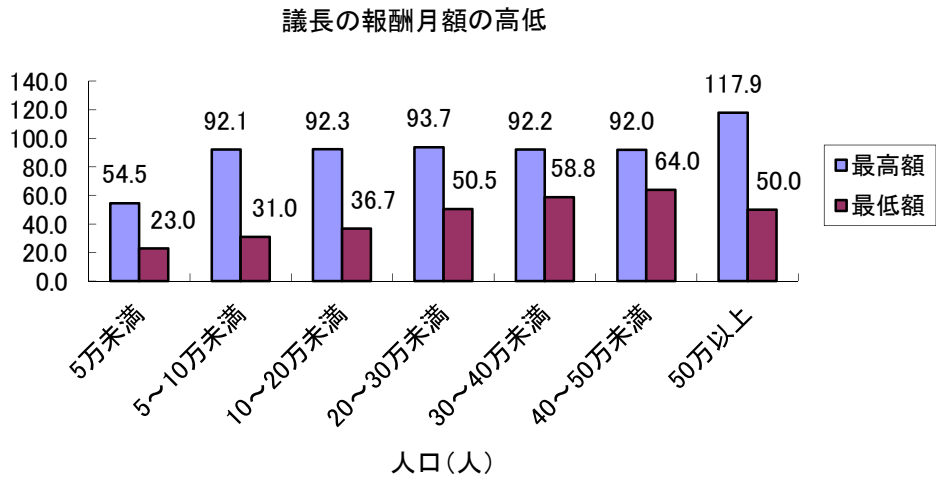

グラフ3 人口段階別にみた副議長の報酬月額の高低

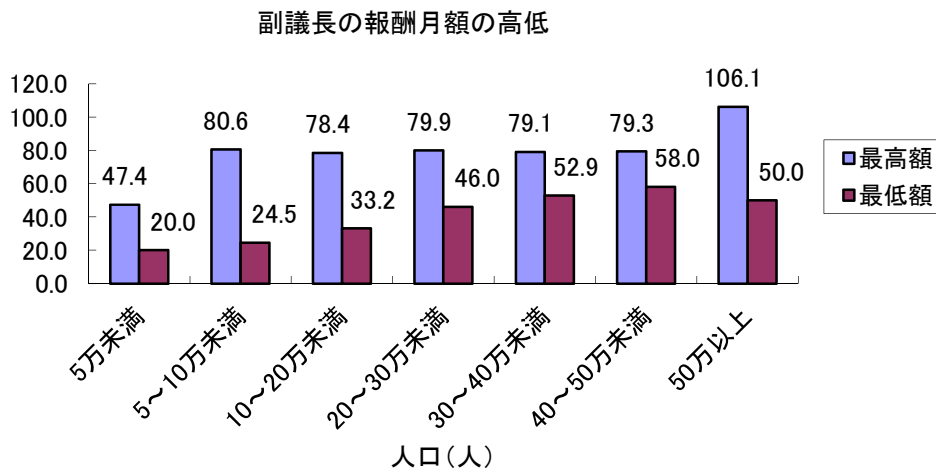

グラフ4 人口段階別にみた議員の報酬月額の高低

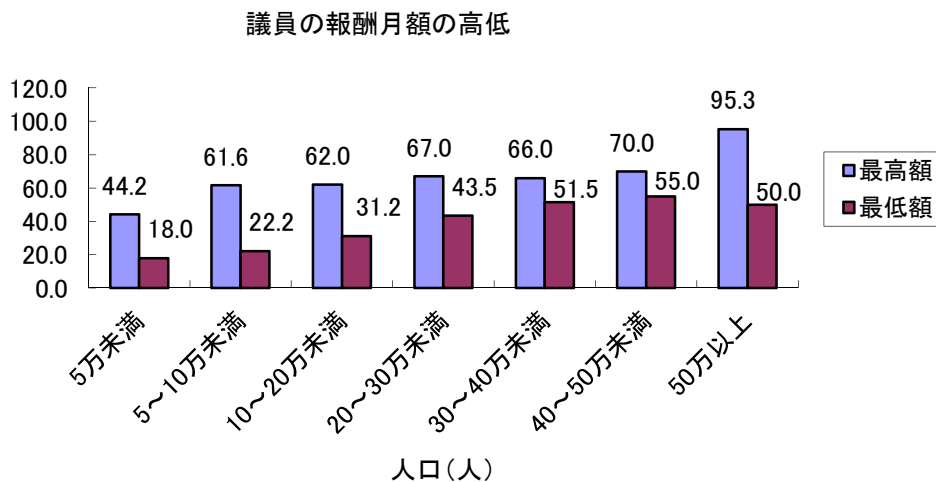

### (3) 委員会委員長職等への報酬加算の状況

委員会委員長職等への報酬加算の状況は、表4のとおりである。

表4 委員会委員長職等への報酬加算の状況

区 分	常 任 委 員 長	常 任 副 委 員 長	議 会 運 営 委 員 長	議 会 運 営 副 委 員 長	特 別 委 員 長	特 別 副 委 員 長
市 数	215	66	209	62	59	38
全市に対する割合 (%)	26.4	8.1	25.7	7.6	7.3	4.7
平均加算額 (万円)	1.5	1.2	1.5	1.2	2.7	1.6

(注)1 全市に対する割合は、小数点第2位を四捨五入している。

2 平均加算額の数値は、百円単位を四捨五入している。



(4) 全国 813 市の市議会議員の報酬一覧

全国 813 市の市議会議員の報酬一覧は、表 5 のとおりである。

表 5 全国 813 市の市議会議員報酬一覧

都道府県	市区名	人口	報酬月額(円)			期末手当				加算率
						支給割合(%/100)				
			議長	副議長	議員	3月	6月	12月	合計	
北海道	札幌市	1,926,287	1,040,000	950,000	860,000	-	140	170	310	45
北海道	函館市	271,479	630,000	560,000	510,000	-	190	220	410	20
北海道	小樽市	124,553	507,300	457,900	418,950	-	190	205	395	20
北海道	旭川市	347,207	625,000	555,000	515,000	-	185	200	385	20
北海道	室蘭市	89,512	480,000	450,000	415,000	-	187.5	217.5	405	15
北海道	釧路市	177,921	600,000	540,000	490,000	-	147.5	162.5	310	45
北海道	帯広市	168,753	580,000	510,000	470,000	-	190	220	410	20
北海道	北見市	122,198	500,000	455,000	430,000	-	185	215	400	20
北海道	岩見沢市	86,054	470,000	415,000	384,000	-	190	220	410	15
北海道	夕張市	9,440	230,000	200,000	180,000	-	112.5	132.5	245	-
北海道	網走市	37,530	471,000	415,000	380,000	-	197.5	212.5	410	10
北海道	留萌市	22,873	348,500	306,000	280,500	-	178.5	195.5	374	-
北海道	苫小牧市	174,064	520,000	480,000	440,000	-	200	210	410	15
北海道	稚内市	36,500	384,460	348,740	318,660	-	190	220	410	15
北海道	美唄市	23,984	409,000	351,000	323,000	-	148	163	311	-
北海道	芦別市	15,362	385,000	336,000	315,000	-	187.5	217.5	405	-
北海道	赤平市	11,332	348,000	300,000	277,000	-	190	220	410	-
北海道	江別市	120,225	456,000	407,000	378,000	-	190	220	410	15
北海道	士別市	20,637	380,000	334,000	310,000	-	190	220	410	-
北海道	紋別市	23,353	440,000	400,000	360,000	-	190	220	410	15
北海道	名寄市	29,031	384,000	336,000	310,000	-	190	220	410	-
北海道	三笠市	9,505	340,000	295,000	270,000	-	190	220	410	-
北海道	根室市	27,793	405,000	340,000	315,000	-	195	215	410	15
北海道	千歳市	95,082	460,000	420,000	385,000	-	190	220	410	15
北海道	滝川市	41,844	430,000	360,000	330,000	-	190	220	410	20
北海道	砂川市	18,112	394,000	348,000	318,000	-	190	220	410	15
北海道	歌志内市	3,823	298,000	265,000	243,000	-	190	220	410	-
北海道	深川市	22,278	370,360	331,945	312,245	-	190	220	410	-
北海道	富良野市	20,244	382,000	337,000	310,000	-	197.5	212.5	410	15
北海道	登別市	50,571	400,000	350,000	320,000	-	190	220	410	15
北海道	恵庭市	68,956	440,000	385,000	355,000	-	190	220	410	20

都道府県	市区名	人口	報酬月額(円)			期末手当				
			議長	副議長	議員	支給割合(%/100)				加算率
						3月	6月	12月	合計	
北海道	伊達市	35,712	392,000	343,000	316,000	-	190	220	410	15
北海道	北広島市	59,629	431,000	384,000	347,000	-	140	170	310	45
北海道	石狩市	59,385	439,000	383,000	336,000	-	140	170	310	45
北海道	北斗市	47,867	400,000	340,000	300,000	-	190	195	385	15
青森県	弘前市	178,258	578,000	518,000	490,000	-	135	160	295	20
青森県	青森市	295,062	718,000	658,000	633,000	-	135	160	295	20
青森県	八戸市	236,741	657,000	599,000	571,000	-	135	150	285	20
青森県	黒石市	35,351	372,600	343,800	310,500	-	135	160	295	20
青森県	五所川原市	58,026	425,000	381,000	352,000	-	135	160	295	20
青森県	十和田市	64,041	450,000	391,500	362,000	-	135	160	295	20
青森県	三沢市	41,486	432,000	392,000	357,000	-	135	160	295	20
青森県	むつ市	61,420	401,000	361,000	340,000	-	135	160	295	20
青森県	つがる市	34,993	380,000	350,000	320,000	-	135	160	295	20
青森県	平川市	32,828	328,000	293,000	281,000	-	135	160	295	20
岩手県	盛岡市	293,815	711,000	645,000	617,000	-	140	155	295	20
岩手県	宮古市	56,671	401,000	339,000	320,000	-	140	170	310	15
岩手県	大船渡市	38,896	392,000	339,000	320,000	-	137.5	157.5	295	15
岩手県	花巻市	99,468	431,000	369,000	339,000	-	143	157	300	15
岩手県	北上市	93,758	457,000	383,000	351,000	-	137.5	157.5	295	15
岩手県	久慈市	36,921	386,000	331,000	303,000	-	137.5	152.5	290	15
岩手県	遠野市	29,105	375,000	326,000	302,000	-	140	150	290	15
岩手県	一関市	123,572	438,000	386,000	360,000	-	140	155	295	15
岩手県	陸前高田市	20,278	380,000	330,000	300,000	-	137.5	157.5	295	15
岩手県	釜石市	36,297	392,000	338,000	313,000	-	140	155	295	15
岩手県	二戸市	28,785	380,000	318,000	301,000	-	145	155	300	15
岩手県	八幡平市	27,521	351,000	284,000	271,000	-	140	170	310	15
岩手県	奥州市	121,956	399,000	345,000	321,000	-	140	155	295	15
岩手県	滝沢市	55,062	360,000	303,000	293,000	-	140	155	295	15
宮城県	仙台市	1,043,233	950,000	860,000	810,000	-	140	155	295	45
宮城県	石巻市	149,874	545,000	481,000	444,000	-	140	170	310	15
宮城県	塩竈市	55,627	498,000	437,000	409,000	-	140	155	295	15
宮城県	気仙沼市	67,657	466,000	391,000	364,000	-	147.5	162.5	310	15
宮城県	白石市	36,124	443,625	374,400	351,975	-	140	170	310	15
宮城県	名取市	75,762	504,000	420,000	395,000	-	140	170	310	40
宮城県	角田市	30,595	447,000	376,000	352,000	-	140	155	295	15
宮城県	多賀城市	62,116	481,000	412,000	384,000	-	140	155	295	15

都道府県	市区名	人口	報酬月額(円)			期末手当				
						支給割合(%/100)				加算率
			議長	副議長	議員	3月	6月	12月	合計	
宮城県	岩沼市	43,897	449,000	385,000	363,000	-	145	165	310	15
宮城県	登米市	83,459	491,000	425,000	398,000	-	140	155	295	15
宮城県	栗原市	72,439	497,000	430,000	401,000	-	140	170	310	-
宮城県	東松島市	40,107	422,000	372,000	348,000	-	147.5	162.5	310	-
宮城県	大崎市	134,100	529,000	458,000	428,000	-	147.5	162.5	310	-
秋田県	秋田市	319,976	704,000	655,000	625,000	-	137.5	155	292.5	20
秋田県	能代市	56,991	417,000	371,000	354,000	-	140	150	290	20
秋田県	横手市	95,939	456,000	411,000	384,000	-	140	150	290	15
秋田県	大館市	76,504	412,000	375,000	357,000	-	142.5	150	292.5	20
秋田県	由利本荘市	81,701	427,000	377,000	359,000	-	135	150	285	15
秋田県	男鹿市	30,243	424,000	379,000	363,000	-	142.5	152.5	295	15
秋田県	湯沢市	48,804	411,000	367,000	351,000	-	137.5	155	292.5	15
秋田県	大仙市	86,419	510,000	466,000	432,000	-	142.5	167.5	310	15
秋田県	鹿角市	33,199	401,000	362,000	342,000	-	137.5	157.5	295	15
秋田県	北秋田市	34,802	266,000	244,000	232,000	-	137.5	155	292.5	15
秋田県	潟上市	33,889	420,000	380,000	360,000	-	140	155	295	15
秋田県	仙北市	28,515	375,000	328,000	312,000	-	137.5	152.5	290	15
秋田県	にかほ市	26,395	274,000	234,000	220,000	-	140	155	295	15
山形県	山形市	250,573	770,000	720,000	670,000	-	145	160	305	45
山形県	米沢市	84,304	520,000	475,000	445,000	-	137.5	147.5	285	40
山形県	鶴岡市	133,831	510,000	470,000	445,000	-	137.5	157.5	295	40
山形県	酒田市	108,098	535,000	480,000	450,000	-	137.5	147.5	285	40
山形県	新庄市	37,407	448,000	395,000	370,000	-	137.5	162.5	300	40
山形県	寒河江市	42,312	435,000	385,000	360,000	-	137.5	162.5	300	40
山形県	上山市	32,162	435,000	385,000	360,000	-	140	155	295	40
山形県	村山市	25,831	435,000	385,000	360,000	-	142.5	157.5	300	40
山形県	長井市	28,056	435,000	385,000	360,000	-	140	165	305	40
山形県	天童市	61,851	470,000	418,000	393,000	-	137.5	147.5	285	20
山形県	東根市	47,547	435,000	385,000	360,000	-	137.5	162.5	300	40
山形県	尾花沢市	17,658	405,000	363,000	340,000	-	140	153	293	40
山形県	南陽市	32,787	435,000	385,000	360,000	-	145	155	300	40
福島県	福島市	284,948	682,000	635,900	599,000	-	140	170	310	20
福島県	会津若松市	122,618	514,000	477,000	447,000	-	140	150	290	20
福島県	郡山市	325,026	685,000	638,000	600,000	-	140	165	305	20
福島県	いわき市	332,118	700,000	660,000	630,000	-	150	155	305	20
福島県	白河市	62,674	463,000	406,000	385,000	-	140	165	305	20

都道府県	市区名	人口	報酬月額(円)			期末手当				
						支給割合(%/100)				加算率
			議長	副議長	議員	3月	6月	12月	合計	
福島県	須賀川市	78,015	509,000	451,000	423,000	-	140	165	305	20
福島県	喜多方市	50,829	430,000	380,000	350,000	-	140	170	310	20
福島県	相馬市	35,985	445,000	395,000	375,000	-	140	165	305	20
福島県	二本松市	57,652	445,000	395,000	375,000	-	147.5	157.5	305	20
福島県	田村市	39,218	463,000	406,000	385,000	-	147.5	165	312.5	15
福島県	南相馬市	64,325	463,000	406,000	385,000	-	140	165	305	20
福島県	伊達市	63,459	463,000	406,000	385,000	-	140	165	305	15
福島県	本宮市	30,704	414,000	322,000	300,000	-	140	165	305	20
新潟県	新潟市	804,315	778,000	700,000	653,000	-	140	170	310	20
新潟県	長岡市	278,892	608,000	547,000	510,000	-	140	170	310	20
新潟県	上越市	199,172	527,400	466,400	438,800	-	140	170	310	20
新潟県	三条市	101,358	458,000	397,000	369,000	-	140	170	310	15
新潟県	柏崎市	87,579	491,000	420,000	394,000	-	140	170	310	15
新潟県	新発田市	100,538	498,000	428,000	396,000	-	140	155	295	15
新潟県	小千谷市	37,454	390,000	320,000	303,000	-	140	170	310	15
新潟県	加茂市	29,130	375,900	311,100	293,100	-	140	170	310	15
新潟県	十日町市	56,838	392,000	316,000	300,000	-	142.5	167.5	310	15
新潟県	見附市	41,609	364,000	305,000	294,000	-	140	170	310	15
新潟県	村上市	64,617	359,000	295,000	273,000	-	140	170	310	15
新潟県	燕市	82,241	369,600	306,600	291,600	-	140	155	295	15
新潟県	糸魚川市	45,537	372,300	307,000	287,600	-	140	170	310	15
新潟県	妙高市	34,577	363,000	296,000	283,000	-	140	170	310	15
新潟県	五泉市	53,293	386,000	316,000	299,000	-	140	170	310	15
新潟県	佐渡市	59,391	347,900	285,100	268,200	-	140	165	305	15
新潟県	阿賀野市	44,569	354,500	289,000	266,000	-	140	170	310	15
新潟県	魚沼市	38,732	380,000	312,000	292,000	-	140	170	310	15
新潟県	南魚沼市	59,636	399,200	349,300	299,400	-	137.5	167.5	305	15
新潟県	胎内市	30,748	340,000	276,000	250,000	-	140	170	310	15
富山県	富山市	414,723	715,000	645,000	600,000	-	147.5	162.5	310	45
富山県	高岡市	175,707	645,000	580,000	545,000	-	140	170	310	40
富山県	射水市	92,825	515,000	456,000	427,000	-	140	170	310	40
富山県	魚津市	43,232	480,000	430,000	400,000	-	140	155	295	40
富山県	氷見市	50,666	495,000	440,000	420,000	-	140	170	310	40
富山県	滑川市	33,433	424,000	377,000	354,000	-	140	170	310	40
富山県	黒部市	41,863	454,000	400,000	370,000	-	140	170	310	40
富山県	砺波市	48,946	454,000	404,000	374,000	-	140	170	310	40

都道府県	市区名	人口	報酬月額(円)			期末手当				
						支給割合(%/100)				加算率
			議長	副議長	議員	3月	6月	12月	合計	
富山県	小矢部市	31,303	445,000	390,000	360,000	-	140	155	295	40
富山県	南砺市	53,128	460,000	410,000	380,000	-	140	170	310	40
石川県	金沢市	448,568	780,000	715,000	670,000	-	140	170	310	40
石川県	七尾市	56,188	509,000	406,000	381,000	-	147.5	162.5	310	40
石川県	小松市	108,823	620,000	550,000	520,000	-	147.5	162.5	310	40
石川県	輪島市	29,189	475,000	400,000	380,000	-	140	170	310	40
石川県	珠洲市	15,855	420,000	360,000	340,000	-	145	165	310	40
石川県	加賀市	69,599	535,000	460,000	430,000	-	140	170	310	40
石川県	羽咋市	22,749	420,000	360,000	340,000	-	140	170	310	40
石川県	白山市	111,858	630,000	540,000	500,000	-	140	170	310	40
石川県	かほく市	34,785	418,000	356,000	337,000	-	140	170	310	40
石川県	能美市	49,813	450,000	390,000	370,000	-	140	170	310	40
石川県	野々市市	50,705	416,000	365,000	346,000	-	147.5	162.5	310	40
福井県	福井市	267,331	740,000	670,000	630,000	-	140	170	310	40
福井県	敦賀市	67,041	490,000	428,000	407,000	-	140	155	295	20
福井県	越前市	80,935	465,000	407,000	387,000	-	145	175	320	20
福井県	小浜市	30,560	440,000	370,000	350,000	-	145	155	300	15
福井県	大野市	34,851	448,000	377,000	357,000	-	140	170	310	15
福井県	勝山市	24,880	440,000	370,000	350,000	-	155	155	310	15
福井県	鯖江市	68,234	490,000	428,000	407,000	-	147.5	162.5	310	20
福井県	あわら市	29,070	440,000	370,000	350,000	-	140	170	310	15
福井県	坂井市	93,526	490,000	420,000	400,000	-	140	170	310	20
長野県	長野市	380,952	724,000	647,000	600,000	-	140	170	310	45
長野県	松本市	242,446	630,000	565,000	507,000	-	140	170	310	45
長野県	上田市	156,991	521,000	456,000	425,000	-	140	170	310	45
長野県	岡谷市	51,007	465,000	396,000	353,000	-	140	170	310	40
長野県	飯田市	102,701	499,000	436,000	407,000	-	140	170	310	45
長野県	諏訪市	49,962	456,000	388,000	349,000	-	140	170	310	40
長野県	須坂市	51,527	456,000	387,000	355,000	-	147.5	162.5	310	40
長野県	小諸市	43,527	427,000	354,000	333,000	-	140	170	310	40
長野県	伊那市	69,858	459,000	383,000	360,000	-	140	170	310	40
長野県	駒ヶ根市	33,553	404,000	338,000	313,000	-	147.5	162.5	310	40
長野県	中野市	45,506	384,200	325,300	302,400	-	140	170	310	40
長野県	大町市	29,237	374,000	313,000	296,000	-	140	170	310	40
長野県	飯山市	22,769	328,000	281,000	263,000	-	140	155	295	40
長野県	茅野市	55,634	435,000	364,000	332,000	-	140	170	310	40

都道府県	市区名	人口	報酬月額(円)			期末手当				
						支給割合(%/100)				加算率
			議長	副議長	議員	3月	6月	12月	合計	
長野県	塩尻市	66,582	452,000	377,000	354,000	-	140	155	295	40
長野県	佐久市	98,903	461,000	383,000	349,000	-	140	155	295	40
長野県	千曲市	61,245	445,000	370,000	345,000	-	140	155	295	40
長野県	東御市	30,486	356,000	298,000	273,000	-	140	170	310	40
長野県	安曇野市	98,630	459,000	383,000	360,000	-	140	170	310	40
東京都	八王子市	553,097	730,000	660,000	590,000	-	185	235	420	20
東京都	立川市	175,792	662,000	599,000	555,000	-	190	225	415	20
東京都	武蔵野市	142,138	670,000	600,000	550,000	-	190	230	420	20
東京都	三鷹市	179,494	640,000	580,000	550,000	-	190	230	420	20
東京都	青梅市	135,598	625,000	560,000	530,000	-	190	230	420	20
東京都	府中市	254,551	650,000	570,000	550,000	-	200	220	420	20
東京都	昭島市	110,535	610,000	550,000	530,000	-	190	230	420	20
東京都	調布市	220,558	640,000	580,000	550,000	25	180	190	395	20
東京都	町田市	426,648	640,000	580,000	550,000	40	210	240	490	20
東京都	小金井市	115,389	575,000	520,000	490,000	20	180	195	395	20
東京都	小平市	182,835	650,000	580,000	550,000	-	185	200	385	20
東京都	日野市	178,414	625,000	560,000	545,000	-	200	240	440	20
東京都	東村山市	149,157	558,000	506,000	485,000	-	200	215	415	-
東京都	国分寺市	117,648	540,000	490,000	470,000	-	200	215	415	20
東京都	国立市	73,244	575,000	515,000	490,000	25	180	190	395	20
東京都	福生市	55,832	527,000	471,000	447,000	-	200	215	415	20
東京都	狛江市	78,966	547,000	489,000	465,000	-	200	300	500	20
東京都	東大和市	85,111	529,000	484,000	458,000	25	205	210	440	20
東京都	清瀬市	73,297	477,000	439,000	418,000	-	180	240	420	20
東京都	東久留米市	114,794	522,500	484,500	456,000	-	200	250	450	20
東京都	武蔵村山市	70,933	505,000	458,000	435,000	-	230	235	465	20
東京都	多摩市	145,439	556,700	508,250	475,000	-	185	200	385	20
東京都	稲城市	86,594	498,000	454,000	424,000	-	200	250	450	20
東京都	羽村市	56,604	520,000	450,000	430,000	30	180	185	395	20
東京都	あきる野市	81,697	510,000	456,000	433,000	-	190	230	420	20
東京都	西東京市	195,028	642,000	574,000	540,000	-	190	205	395	20
東京都	千代田区	54,389	921,000	806,000	616,000	50	150	165	365	45
東京都	中央区	138,088	923,000	784,000	607,000	20	150	150	320	45
東京都	港区	222,165	900,000	779,000	610,000	25	150	155	330	45
東京都	新宿区	291,696	937,000	799,000	612,000	20	140	150	310	45
東京都	文京区	207,413	915,000	784,000	595,000	15	150	150	315	45

都道府県	市区名	人口	報酬月額(円)			期末手当				
			議長	副議長	議員	支給割合(%/100)				加算率
						3月	6月	12月	合計	
東京都	台東区	176,547	911,000	782,000	599,000	30	145	170	345	45
東京都	墨田区	258,423	911,000	783,000	606,000	25	145.5	165.5	336	45
東京都	江東区	493,952	920,000	793,000	607,000	25	155.5	155.5	336	45
東京都	品川区	361,414	922,000	788,000	605,000	25	146	146	317	45
東京都	目黒区	262,297	874,000	752,000	586,000	25	150	155	330	45
東京都	大田区	688,102	929,000	784,000	613,000	40	153	175	368	45
東京都	世田谷区	858,639	926,600	784,500	614,400	25	145	175	345	45
東京都	渋谷区	217,008	909,300	758,600	603,900	45	157.5	162.5	365	45
東京都	中野区	304,342	884,800	749,700	584,100	25	143	147	315	45
東京都	杉並区	535,744	856,000	774,700	595,700	25	155	163	343	45
東京都	豊島区	275,507	882,000	773,000	598,000	-	180	200	380	45
東京都	北区	322,079	921,000	790,600	613,300	15	150	150	315	45
東京都	荒川区	192,899	915,000	783,000	601,000	25	160	165	350	45
東京都	板橋区	526,150	865,000	743,000	600,000	30	150	155	335	45
東京都	練馬区	701,104	910,000	785,000	615,000	20	155	165	340	45
東京都	足立区	650,432	949,000	813,000	619,000	25	155	155	335	45
東京都	葛飾区	449,527	918,000	771,000	618,000	25	145	170	340	45
東京都	江戸川区	652,620	956,000	807,000	621,000	25	150	155	330	45
神奈川県	横浜市	3,722,342	1,179,000	1,061,000	953,000	-	192.5	222.5	415	20
神奈川県	川崎市	1,414,301	1,030,000	920,000	830,000	-	140	170	310	45
神奈川県	相模原市	704,421	779,000	713,000	670,000	-	140	170	310	45
神奈川県	横須賀市	413,570	743,000	680,000	646,000	-	160	175	335	45
神奈川県	平塚市	256,970	615,000	540,000	502,000	-	180	205	385	20
神奈川県	鎌倉市	173,223	579,000	520,000	479,000	-	190	205	395	20
神奈川県	藤沢市	423,159	690,000	610,000	565,000	-	170	170	340	45
神奈川県	小田原市	193,586	586,000	511,000	475,000	-	155	160	315	45
神奈川県	茅ヶ崎市	237,986	560,000	484,000	453,000	-	210	230	440	20
神奈川県	逗子市	60,070	542,000	482,000	439,000	-	190	190	380	20
神奈川県	三浦市	45,558	545,000	474,000	442,000	-	187.5	202.5	390	15
神奈川県	秦野市	161,376	514,900	449,350	411,350	-	197.5	202.5	400	20
神奈川県	厚木市	225,342	566,000	490,000	452,000	-	185	200	385	20
神奈川県	大和市	233,586	549,000	466,000	439,000	-	185	195	380	20
神奈川県	伊勢原市	99,539	527,680	454,930	421,950	-	185	220	405	20
神奈川県	海老名市	129,443	536,000	451,000	422,000	-	190	215	405	20
神奈川県	座間市	127,417	522,000	434,000	404,000	-	185	215	400	20
神奈川県	南足柄市	43,685	451,000	361,000	338,000	-	185	200	385	20

都道府県	市区名	人口	報酬月額(円)			期末手当				
						支給割合(%/100)				加算率
			議長	副議長	議員	3月	6月	12月	合計	
神奈川県	綾瀬市	82,593	530,000	429,000	398,000	-	185	215	400	20
山梨県	甲府市	188,633	660,000	610,000	590,000	-	140	170	310	20
山梨県	富士吉田市	50,370	400,000	370,000	360,000	-	140	165	305	20
山梨県	都留市	31,276	380,000	355,000	345,000	-	140	170	310	20
山梨県	大月市	26,495	375,000	355,000	345,000	-	145	160	305	20
山梨県	韭崎市	30,752	369,000	345,000	336,000	-	140	165	305	20
山梨県	南アルプス市	72,019	400,000	360,000	350,000	-	140	170	310	20
山梨県	甲斐市	73,813	400,000	360,000	350,000	-	140	170	310	20
山梨県	笛吹市	70,170	400,000	370,000	360,000	-	145	165	310	15
山梨県	北杜市	48,034	330,000	300,000	280,000	-	140	160	300	20
山梨県	上野原市	25,165	310,000	280,000	260,000	-	160	175	335	15
山梨県	山梨市	36,754	370,000	345,000	335,000	-	140	165	305	20
山梨県	甲州市	33,589	380,000	345,000	335,000	-	140	155	295	20
山梨県	中央市	29,834	330,000	300,000	290,000	-	140	165	305	15
茨城県	水戸市	271,070	700,000	630,000	590,000	-	140	170	310	45
茨城県	日立市	188,938	615,000	550,000	510,000	-	140	170	310	20
茨城県	土浦市	141,649	570,000	500,000	467,000	-	140	165	305	15
茨城県	古河市	142,652	500,000	450,000	400,000	-	147.5	162.5	310	15
茨城県	石岡市	77,346	439,000	401,000	382,000	-	147.5	162.5	310	15
茨城県	結城市	51,116	418,000	375,000	361,000	-	140	170	310	15
茨城県	龍ヶ崎市	79,125	469,000	423,000	398,000	-	145	145	290	15
茨城県	下妻市	43,483	420,000	380,000	360,000	-	147.5	162.5	310	15
茨城県	常総市	61,486	460,000	425,000	400,000	-	140	170	310	15
茨城県	常陸太田市	55,495	460,000	415,000	395,000	-	140	155	295	15
茨城県	高萩市	29,423	455,000	395,000	375,000	-	140	155	295	15
茨城県	北茨城市	45,714	461,000	413,000	391,000	-	140	170	310	15
茨城県	笠間市	78,027	460,000	425,000	400,000	-	140	170	310	15
茨城県	取手市	107,929	494,000	444,000	411,000	-	140	170	310	15
茨城県	牛久市	84,378	450,000	410,000	390,000	-	147.5	162.5	310	15
茨城県	つくば市	213,143	547,000	480,000	447,000	-	140	165	305	15
茨城県	ひたちなか市	158,233	541,000	504,000	470,000	-	140	170	310	15
茨城県	鹿嶋市	68,142	396,000	363,000	342,000	-	140	170	310	15
茨城県	潮来市	29,129	327,000	279,000	259,000	-	140	170	310	15
茨城県	守谷市	64,196	430,000	397,000	367,000	-	160	175	335	15
茨城県	常陸大宮市	42,892	410,000	370,000	350,000	-	140	150	290	15
茨城県	那珂市	55,779	414,000	363,000	345,000	-	140	170	310	15



都道府県	市区名	人口	報酬月額(円)			期末手当				
						支給割合(%/100)				加算率
			議長	副議長	議員	3月	6月	12月	合計	
茨城県	筑西市	106,920	367,000	332,000	312,000	-	140	170	310	20
茨城県	坂東市	54,722	452,000	409,000	385,000	-	140	170	310	15
茨城県	稲敷市	43,464	420,000	380,000	360,000	-	140	170	310	15
茨城県	かすみがうら市	43,575	334,000	285,000	269,000	-	140	170	310	15
茨城県	神栖市	92,433	390,000	350,000	330,000	-	147.5	162.5	310	15
茨城県	行方市	36,336	315,000	265,000	249,000	-	160	175	335	15
茨城県	桜川市	44,783	334,000	306,000	293,000	-	140	170	310	20
茨城県	銚田市	48,801	350,000	300,000	280,000	-	140	170	310	15
茨城県	つくばみらい市	49,024	330,000	296,000	278,000	-	140	170	310	15
茨城県	小美玉市	51,817	339,000	310,000	296,000	-	140	170	310	15
栃木県	宇都宮市	512,963	800,000	710,000	670,000	-	190	220	410	20
栃木県	足利市	153,178	587,000	537,000	498,000	-	140	170	310	45
栃木県	栃木市	161,314	535,000	465,000	420,000	-	140	170	310	45
栃木県	佐野市	119,955	535,000	465,000	420,000	-	140	170	310	45
栃木県	鹿沼市	99,783	530,000	445,000	420,000	-	140	155	295	45
栃木県	日光市	87,116	490,000	410,000	380,000	-	145	165	310	45
栃木県	小山市	160,816	570,000	513,000	484,500	-	140	170	310	45
栃木県	真岡市	78,359	503,500	413,250	384,750	-	140	170	310	45
栃木県	大田原市	72,301	485,000	395,000	360,000	-	140	155	295	45
栃木県	矢板市	33,806	440,000	355,000	325,000	-	130	140	270	45
栃木県	那須塩原市	116,725	480,000	390,000	355,000	-	140	170	310	45
栃木県	さくら市	44,086	450,000	365,000	335,000	-	145	160	305	15
栃木県	那須烏山市	28,509	370,000	300,000	270,000	-	140	170	310	15
栃木県	下野市	59,775	470,000	380,000	350,000	-	140	170	310	15
群馬県	前橋市	335,807	655,000	620,000	585,000	-	140	170	310	45
群馬県	高崎市	371,252	635,000	605,000	570,000	-	187.5	217.5	405	20
群馬県	桐生市	118,525	498,000	449,000	432,000	-	187.5	217.5	405	20
群馬県	伊勢崎市	201,240	555,000	505,000	485,000	-	187.5	217.5	405	20
群馬県	太田市	214,002	560,000	515,000	485,000	-	190	220	410	20
群馬県	沼田市	50,419	383,000	330,000	322,000	-	187.5	217.5	405	15
群馬県	館林市	76,267	459,000	414,000	387,000	-	190	220	410	20
群馬県	渋川市	81,609	435,000	390,000	360,000	-	187.5	217.5	405	15
群馬県	藤岡市	67,433	441,000	389,000	370,000	-	190	205	395	20
群馬県	富岡市	50,899	435,000	390,000	360,000	-	187.5	217.5	405	20
群馬県	安中市	60,592	430,000	380,000	360,000	-	187.5	217.5	405	20
群馬県	みどり市	51,360	430,000	380,000	360,000	-	187.5	217.5	405	20

都道府県	市区名	人口	報酬月額(円)			期末手当				
						支給割合(%/100)				加算率
			議長	副議長	議員	3月	6月	12月	合計	
埼玉県	さいたま市	1,242,615	977,000	873,000	807,000	-	140	155	295	45
埼玉県	川越市	349,378	641,000	588,000	576,000	-	197.5	212.5	410	20
埼玉県	熊谷市	198,937	542,000	470,000	450,000	-	190	220	410	20
埼玉県	川口市	589,205	728,000	664,000	621,000	-	180	190	370	45
埼玉県	行田市	83,149	482,000	429,000	407,000	-	175	205	380	20
埼玉県	秩父市	65,549	412,000	361,000	343,000	-	190	215	405	15
埼玉県	所沢市	338,959	660,000	580,000	560,000	-	195	220	415	20
埼玉県	飯能市	80,122	470,000	410,000	385,000	-	190	205	395	20
埼玉県	加須市	114,963	452,000	404,000	378,000	-	190	220	410	20
埼玉県	本庄市	77,482	425,000	374,000	353,000	-	180	225	405	20
埼玉県	東松山市	87,878	470,000	417,000	402,000	-	210	215	425	20
埼玉県	春日部市	234,831	537,000	478,000	450,000	-	197.5	212.5	410	20
埼玉県	狭山市	152,313	510,000	460,000	440,000	-	197.5	212.5	410	20
埼玉県	羽生市	54,910	449,000	401,000	375,000	-	180	220	400	20
埼玉県	鴻巣市	118,044	432,000	397,000	365,000	-	190	220	410	20
埼玉県	深谷市	143,310	492,000	428,000	403,000	-	197.5	212.5	410	20
埼玉県	上尾市	225,429	505,000	460,000	435,000	-	190	220	410	20
埼玉県	草加市	240,355	540,000	505,000	470,000	-	190	220	410	20
埼玉県	越谷市	333,736	588,000	529,000	515,000	-	190	220	410	20
埼玉県	蕨市	68,437	475,000	425,000	415,000	-	200	210	410	20
埼玉県	戸田市	127,963	540,000	490,000	450,000	-	200	220	420	20
埼玉県	入間市	148,488	493,000	440,000	414,000	-	195	220	415	20
埼玉県	朝霞市	131,562	460,000	400,000	379,000	-	175	200	375	20
埼玉県	志木市	72,161	420,000	368,000	347,000	-	185	200	385	20
埼玉県	和光市	78,044	407,000	362,000	337,000	-	140	160	300	20
埼玉県	新座市	160,589	463,000	420,000	400,000	-	140	170	310	20
埼玉県	桶川市	74,705	437,000	384,000	358,000	-	170	220	390	20
埼玉県	久喜市	152,707	445,000	385,000	360,000	-	190	220	410	20
埼玉県	北本市	68,234	429,000	369,000	352,000	-	190	220	410	20
埼玉県	八潮市	83,104	440,000	400,000	380,000	-	190	220	410	20
埼玉県	富士見市	107,439	440,000	390,000	369,000	-	190	215	405	20
埼玉県	三郷市	133,758	490,000	450,000	430,000	-	195	215	410	20
埼玉県	蓮田市	62,341	420,000	365,000	345,000	-	190	220	410	20
埼玉県	坂戸市	99,264	471,000	413,000	390,000	-	190	220	410	20
埼玉県	幸手市	52,353	419,000	370,000	343,000	-	190	205	395	20
埼玉県	鶴ヶ島市	69,317	431,000	362,000	327,000	-	197.5	212.5	410	20

都道府県	市区名	人口	報酬月額(円)			期末手当				
						支給割合(%/100)				加算率
			議長	副議長	議員	3月	6月	12月	合計	
埼玉県	日高市	56,556	420,000	351,000	317,000	-	187.5	217.5	405	20
埼玉県	吉川市	68,784	422,000	369,000	341,000	-	190	205	395	20
埼玉県	ふじみ野市	111,921	420,100	366,600	338,800	-	187.5	202.5	390	20
埼玉県	白岡市	51,365	310,000	245,000	222,000	-	187.5	222.5	410	20
千葉県	千葉市	941,353	883,500	798,000	731,500	-	190	220	410	20
千葉県	銚子市	65,020	425,000	385,000	350,000	-	140	170	310	45
千葉県	市川市	472,757	724,000	652,000	604,000	-	190	220	410	20
千葉県	船橋市	610,662	759,000	686,000	613,000	-	190	220	410	20
千葉県	館山市	48,749	405,000	366,000	342,000	-	190	205	395	20
千葉県	木更津市	131,402	530,000	470,000	450,000	-	197.5	212.5	410	5
千葉県	松戸市	475,690	720,000	660,000	590,000	-	190	205	395	15
千葉県	野田市	155,900	547,000	492,000	450,000	-	190	220	410	20
千葉県	茂原市	90,806	485,000	435,000	405,000	-	190	220	410	20
千葉県	成田市	127,977	530,000	490,000	470,000	-	190	220	410	20
千葉県	佐倉市	175,342	520,000	480,000	460,000	-	187.5	217.5	405	20
千葉県	東金市	58,946	415,000	382,000	355,000	-	187.5	222.5	410	20
千葉県	旭市	66,951	395,000	365,000	340,000	-	190	220	410	15
千葉県	習志野市	163,719	540,000	500,000	480,000	-	190	220	410	20
千葉県	柏市	406,281	663,000	593,000	573,000	-	187.5	212.5	400	20
千葉県	勝浦市	19,418	333,000	306,000	288,000	-	190	215	405	15
千葉県	市原市	280,340	648,000	581,000	562,000	-	190	220	410	20
千葉県	流山市	170,914	546,250	486,650	456,900	-	187.5	202.5	390	20
千葉県	八千代市	194,101	520,000	480,000	460,000	-	187.5	202.5	390	10
千葉県	我孫子市	131,851	530,000	470,000	440,000	-	187.5	202.5	390	20
千葉県	鴨川市	34,482	386,000	353,000	326,000	-	192.5	217.5	410	20
千葉県	鎌ヶ谷市	108,429	505,000	455,000	430,000	-	190	220	410	15
千葉県	君津市	87,389	530,000	470,000	450,000	-	190	220	410	10
千葉県	富津市	46,771	508,800	451,200	432,000	-	190	205	395	-
千葉県	浦安市	162,924	630,000	560,000	520,000	-	190	220	410	20
千葉県	四街道市	89,919	500,000	450,000	430,000	-	187.5	202.5	390	20
千葉県	袖ヶ浦市	61,429	460,000	420,000	400,000	-	190	212.5	402.5	10
千葉県	八街市	71,877	445,000	400,000	355,000	-	185	200	385	15
千葉県	印西市	93,722	430,000	360,000	340,000	-	190	205	395	20
千葉県	白井市	62,055	390,000	320,000	300,000	-	210	230	440	15
千葉県	富里市	49,972	390,000	320,000	300,000	-	190	205	395	15
千葉県	南房総市	41,034	413,000	360,000	337,000	-	187.5	217.5	405	20

都道府県	市区名	人口	報酬月額(円)			期末手当				
						支給割合(%/100)				加算率
			議長	副議長	議員	3月	6月	12月	合計	
千葉県	匝瑳市	38,756	390,000	360,000	335,000	-	180	210	390	15
千葉県	香取市	80,304	390,000	370,000	350,000	-	187.5	202.5	390	20
千葉県	山武市	54,204	400,000	330,000	300,000	-	190	220	410	20
千葉県	いすみ市	40,003	413,000	351,000	327,000	-	190	220	410	15
千葉県	大網白里市	50,161	341,000	306,000	293,000	-	190	205	395	15
静岡県	静岡市	711,086	824,000	735,000	663,000	-	195	210	405	20
静岡県	浜松市	789,360	803,000	717,000	648,000	-	202	216.5	418.5	-
静岡県	沼津市	199,152	600,000	537,000	493,000	-	190	220	410	20
静岡県	熱海市	38,098	465,000	425,000	390,000	-	190	220	410	15
静岡県	三島市	110,783	495,000	435,000	410,000	-	150	190	340	20
静岡県	富士宮市	133,409	495,000	441,000	421,000	-	190	205	395	20
静岡県	伊東市	71,694	413,000	380,000	351,000	-	160	170	330	45
静岡県	島田市	100,021	435,000	390,000	370,000	-	140	170	310	15
静岡県	富士市	254,408	653,000	594,000	524,000	-	190	220	410	20
静岡県	磐田市	164,661	520,000	470,000	430,000	-	140	170	310	15
静岡県	焼津市	143,008	490,000	426,300	401,800	-	140	170	310	45
静岡県	掛川市	114,392	495,000	435,000	411,000	-	140	175	315	15
静岡県	藤枝市	145,411	500,000	435,000	410,000	-	142.5	162.5	305	45
静岡県	御殿場市	87,562	450,000	410,000	380,000	-	150	165	315	20
静岡県	袋井市	84,154	422,000	387,000	357,000	-	152.5	162.5	315	15
静岡県	下田市	23,656	350,000	315,000	290,000	-	145	165	310	15
静岡県	裾野市	52,574	375,000	335,000	315,000	-	170	165	335	20
静岡県	湖西市	58,511	410,000	375,000	345,000	-	140	170	310	40
静岡県	伊豆市	32,792	350,000	290,000	260,000	-	170	185	355	15
静岡県	御前崎市	33,173	390,000	330,000	300,000	-	140	170	310	15
静岡県	菊川市	45,346	395,000	320,000	300,000	-	137.5	177.5	315	17
静岡県	伊豆の国市	49,484	363,000	324,000	300,000	-	170	200	370	15
静岡県	牧之原市	46,592	360,000	290,000	270,000	-	160	170	330	15
愛知県	名古屋市	2,194,539	500,000	500,000	500,000	-	-	-	-	-
愛知県	豊橋市	378,873	695,000	632,000	568,000	-	140	170	310	45
愛知県	岡崎市	372,063	691,000	625,000	573,000	-	147.5	162.5	310	45
愛知県	一宮市	386,538	614,000	564,000	524,000	-	140	170	310	45
愛知県	瀬戸市	127,951	548,000	480,000	450,000	-	140	170	310	45
愛知県	半田市	116,253	534,000	485,000	450,000	-	147.5	162.5	310	45
愛知県	豊川市	181,183	562,000	512,000	479,000	-	140	170	310	45
愛知県	春日井市	304,638	627,000	567,000	521,000	-	147.5	162.5	310	45

都道府県	市区名	人口	報酬月額(円)			期末手当				
						支給割合(%/100)				加算率
			議長	副議長	議員	3月	6月	12月	合計	
愛知県	津島市	63,522	481,000	441,000	417,000	-	140	170	310	45
愛知県	碧南市	68,748	543,000	503,000	448,000	-	140	170	310	45
愛知県	刈谷市	148,589	566,000	526,000	467,000	-	140	170	310	45
愛知県	豊田市	408,270	753,000	687,000	621,000	-	140	170	310	45
愛知県	安城市	179,380	555,000	514,000	463,000	-	140	170	310	45
愛知県	西尾市	164,295	551,000	511,000	455,000	-	140	170	310	45
愛知県	常滑市	56,960	472,000	423,000	397,000	-	140	170	310	45
愛知県	犬山市	74,780	527,000	487,000	472,000	-	147.5	155	302.5	45
愛知県	蒲郡市	79,518	532,000	489,000	457,000	-	140	170	310	45
愛知県	江南市	99,719	532,000	485,000	460,000	-	140	170	310	45
愛知県	小牧市	146,514	596,000	534,000	504,000	-	140	170	310	45
愛知県	稲沢市	136,057	550,000	500,000	480,000	-	140	170	310	45
愛知県	新城市	48,468	489,000	409,000	372,000	-	145	165	310	45
愛知県	東海市	111,274	545,000	496,000	463,000	-	147.5	162.5	310	45
愛知県	大府市	87,097	521,000	470,000	438,000	-	140	170	310	45
愛知県	知多市	85,742	515,000	466,000	435,000	-	140	170	310	45
愛知県	知立市	66,486	496,000	426,000	405,000	-	140	170	310	45
愛知県	尾張旭市	81,308	529,000	461,000	423,000	-	140	170	310	45
愛知県	高浜市	44,020	450,000	387,000	361,000	-	140	155	295	45
愛知県	岩倉市	43,500	512,000	462,000	431,000	-	140	170	310	45
愛知県	豊明市	66,266	499,000	445,000	405,000	-	140	170	310	45
愛知県	日進市	85,774	522,000	438,000	416,000	-	147.5	162.5	310	45
愛知県	田原市	63,419	475,000	390,000	350,000	-	140	170	310	45
愛知県	愛西市	64,589	500,000	450,000	400,000	-	147.5	162.5	310	20
愛知県	清須市	65,397	515,000	425,000	405,000	-	155	170	325	45
愛知県	北名古屋	82,409	500,000	420,000	400,000	-	140	170	310	45
愛知県	弥富市	43,290	496,000	446,000	397,000	-	140	170	310	45
愛知県	みよし市	58,228	496,000	383,000	338,000	-	140	170	310	45
愛知県	あま市	86,745	513,000	448,000	403,000	-	142.5	167.5	310	20
愛知県	長久手市	53,602	488,000	423,000	362,000	-	140	155	295	45
三重県	津市	277,312	670,000	610,000	550,000	-	170	200	370	20
三重県	四日市市	304,998	691,000	629,000	589,000	-	140	170	310	45
三重県	伊勢市	129,979	564,000	506,000	448,000	-	140	170	310	20
三重県	松阪市	164,717	569,000	508,000	449,000	-	140	170	310	20
三重県	桑名市	139,849	590,000	510,000	460,000	-	140	170	310	20
三重県	伊賀市	91,550	530,000	467,000	423,000	-	160	170	330	20

都道府県	市区名	人口	報酬月額(円)			期末手当				
						支給割合(%/100)				加算率
			議長	副議長	議員	3月	6月	12月	合計	
三重県	鈴鹿市	200,985	613,000	539,000	485,000	-	160	190	350	20
三重県	名張市	80,545	583,000	502,000	460,000	-	175	185	360	20
三重県	尾鷲市	19,438	425,000	353,000	321,000	-	150	165	315	20
三重県	亀山市	48,303	495,000	420,000	390,000	-	170	200	370	20
三重県	鳥羽市	20,444	443,000	375,000	335,000	-	155	170	325	20
三重県	熊野市	18,261	440,000	370,000	340,000	-	140	170	310	20
三重県	いなべ市	44,857	495,000	420,000	390,000	-	140	170	310	15
三重県	志摩市	53,969	470,000	399,000	370,000	-	140	155	295	20
岐阜県	岐阜市	415,520	770,000	700,000	650,000	-	187.5	217.5	405	20
岐阜県	大垣市	162,847	630,000	579,000	553,000	-	195	215	410	20
岐阜県	高山市	91,044	488,000	442,000	416,000	-	187.5	217.5	405	20
岐阜県	多治見市	112,757	570,000	520,000	475,000	-	187.5	217.5	405	20
岐阜県	関市	89,846	468,000	437,000	416,000	-	190	220	410	20
岐阜県	中津川市	80,735	441,000	398,000	376,000	-	195	210	405	20
岐阜県	羽島市	67,643	441,750	413,250	394,250	-	190	220	410	20
岐阜県	美濃市	21,640	378,100	335,825	315,400	-	187.5	217.5	405	20
岐阜県	美濃加茂市	51,444	434,000	381,500	362,000	-	187.5	202.5	390	20
岐阜県	瑞浪市	38,505	430,000	390,000	375,000	-	187.5	217.5	405	20
岐阜県	恵那市	52,494	404,000	362,000	342,000	-	197.5	207.5	405	20
岐阜県	土岐市	58,884	464,000	428,000	393,000	-	187.5	217.5	405	20
岐阜県	各務原市	145,699	570,000	520,000	485,000	-	190	220	410	20
岐阜県	可児市	95,583	480,000	425,000	400,000	-	197.5	212.5	410	20
岐阜県	山県市	28,100	353,000	315,000	295,000	-	195	210	405	-
岐阜県	瑞穂市	51,434	350,000	300,000	280,000	-	190	220	410	15
岐阜県	飛騨市	25,785	370,000	300,000	270,000	-	187.5	217.5	405	15
岐阜県	本巣市	34,986	350,000	300,000	270,000	-	195	210	405	15
岐阜県	郡上市	44,109	390,000	340,000	310,000	-	190	220	410	15
岐阜県	下呂市	34,643	370,000	300,000	270,000	-	197.5	212.5	410	15
岐阜県	海津市	36,362	343,000	314,000	294,000	-	190	220	410	15
大阪府	大阪市	2,553,637	960,000	848,000	776,000	-	190	205	395	20
大阪府	堺市	839,624	902,500	807,500	741,000	-	197.5	212.5	410	20
大阪府	岸和田市	198,304	660,000	630,000	600,000	-	197.5	212.5	410	20
大阪府	豊中市	401,007	730,000	690,000	635,000	-	187.5	222.5	410	20
大阪府	東大阪市	482,165	800,000	740,000	700,000	-	187.5	202.5	390	20
大阪府	池田市	101,244	700,000	640,000	600,000	-	187.5	202.5	390	20
大阪府	吹田市	362,663	666,000	630,000	585,000	-	187.5	202.5	390	20

都道府県	市区名	人口	報酬月額(円)			期末手当				
						支給割合(%/100)				加算率
			議長	副議長	議員	3月	6月	12月	合計	
大阪府	泉大津市	75,021	579,500	551,000	522,500	-	187.5	217.5	405	20
大阪府	高槻市	355,515	750,000	710,000	660,000	-	190	215	405	20
大阪府	貝塚市	89,290	620,000	590,000	550,000	-	195	210	405	20
大阪府	守口市	142,669	702,000	666,000	612,000	-	190	220	410	20
大阪府	枚方市	403,713	720,000	683,300	628,800	-	190	220	410	20
大阪府	茨木市	278,782	758,000	708,000	664,000	-	187.5	217.5	405	20
大阪府	八尾市	262,901	700,000	650,000	610,000	-	190	220	410	20
大阪府	泉佐野市	100,292	496,000	464,000	440,000	-	195	220	415	20
大阪府	富田林市	114,963	665,000	617,500	579,500	-	187.5	217.5	405	20
大阪府	寝屋川市	240,756	745,000	705,000	660,000	-	187.5	217.5	405	20
大阪府	河内長野市	110,975	660,000	610,000	570,000	-	197.5	212.5	410	20
大阪府	松原市	122,910	760,000	670,000	620,000	-	195	220	415	20
大阪府	大東市	124,150	660,000	620,000	590,000	-	197.5	212.5	410	20
大阪府	和泉市	185,427	627,000	598,500	570,000	-	190	205	395	20
大阪府	箕面市	132,794	676,800	620,400	573,400	-	187.5	217.5	405	20
大阪府	柏原市	72,116	560,000	520,000	500,000	-	190	210	400	20
大阪府	羽曳野市	115,127	700,000	650,000	600,000	-	197.5	212.5	410	18
大阪府	門真市	126,603	666,000	634,500	594,000	-	190	220	410	20
大阪府	摂津市	84,156	620,000	570,000	535,000	-	187.5	217.5	405	20
大阪府	高石市	57,856	580,000	550,000	520,000	-	190	220	410	20
大阪府	藤井寺市	66,542	580,000	540,000	520,000	-	187.5	202.5	390	20
大阪府	泉南市	63,953	535,800	488,800	470,000	-	187.5	202.5	390	20
大阪府	四條畷市	56,569	560,500	527,250	503,500	-	190	220	410	20
大阪府	交野市	77,605	621,000	571,500	540,000	-	187.5	217.5	405	20
大阪府	大阪狭山市	57,473	528,960	474,240	456,000	-	190	220	410	20
大阪府	阪南市	56,978	530,000	480,000	460,000	-	187.5	222.5	410	20
京都府	京都市	1,419,474	1,008,000	927,000	864,000	-	147.5	162.5	310	45
京都府	福知山市	80,651	495,000	440,000	410,000	-	147.5	162.5	310	15
京都府	舞鶴市	86,024	570,000	480,000	440,000	-	140	170	310	15
京都府	綾部市	35,419	450,000	400,000	365,000	-	140	170	310	15
京都府	宇治市	190,856	635,000	585,000	535,000	-	147.5	162.5	310	30
京都府	宮津市	19,316	387,000	333,000	315,000	-	140	170	310	15
京都府	亀岡市	90,752	560,000	490,000	440,000	-	140	170	310	15
京都府	城陽市	77,989	560,000	495,000	445,000	-	140	170	310	15
京都府	長岡京市	79,642	520,000	490,000	450,000	-	140	170	310	15
京都府	向日市	53,900	475,000	440,000	400,000	-	140	155	295	15

都道府県	市区名	人口	報酬月額(円)			期末手当				
						支給割合(%/100)				加算率
			議長	副議長	議員	3月	6月	12月	合計	
京都府	八幡市	72,195	550,000	500,000	470,000	-	140	170	310	15
京都府	京田辺市	66,701	500,000	405,000	375,000	-	140	170	310	15
京都府	京丹後市	58,514	450,000	400,000	380,000	-	140	170	310	15
京都府	南丹市	33,172	470,000	415,000	380,000	-	140	170	310	15
京都府	木津川市	72,618	470,000	380,000	350,000	-	140	170	310	15
滋賀県	大津市	342,832	657,000	611,000	563,000	-	140	170	310	20
滋賀県	彦根市	112,750	534,000	454,000	405,000	-	150	165	315	20
滋賀県	近江八幡市	82,558	455,000	400,000	360,000	-	140	170	310	20
滋賀県	草津市	126,949	569,000	502,000	452,000	-	140	170	310	20
滋賀県	守山市	80,684	492,000	422,000	382,000	-	140	170	310	20
滋賀県	栗東市	66,283	390,000	330,000	300,000	-	140	170	310	20
滋賀県	甲賀市	90,283	450,000	390,000	350,000	-	140	170	310	20
滋賀県	野洲市	50,397	380,000	330,000	300,000	-	147.5	162.5	310	15
滋賀県	湖南市	54,939	440,000	380,000	350,000	-	140	170	310	15
滋賀県	高島市	51,598	400,000	340,000	310,000	-	160	160	320	15
滋賀県	東近江市	113,126	460,000	390,000	370,000	-	122.5	170	292.5	20
滋賀県	米原市	39,689	360,000	297,000	270,000	-	140	170	310	15
滋賀県	長浜市	121,818	445,000	387,000	356,000	-	122.5	137.5	260	20
兵庫県	神戸市	1,507,237	1,140,000	1,040,000	930,000	-	187.5	217.5	405	20
兵庫県	姫路市	532,949	823,000	747,000	685,000	-	197.5	212.5	410	20
兵庫県	尼崎市	454,420	797,000	717,000	640,000	-	140	170	310	45
兵庫県	明石市	294,582	732,000	667,000	602,000	-	187.5	202.5	390	20
兵庫県	西宮市	483,455	827,000	748,000	687,000	-	197.5	212.5	410	20
兵庫県	洲本市	46,522	505,000	422,000	390,000	-	185	220	405	15
兵庫県	芦屋市	95,518	698,000	618,000	560,000	-	190	220	410	20
兵庫県	伊丹市	198,806	739,000	663,000	599,000	-	190	205	395	20
兵庫県	相生市	30,324	503,000	431,000	392,000	-	190	220	410	15
兵庫県	豊岡市	85,257	455,000	376,000	360,000	-	190	220	410	15
兵庫県	加古川市	266,935	700,000	630,000	580,000	-	188	218	406	20
兵庫県	たつの市	79,323	524,000	448,000	404,000	-	190	220	410	15
兵庫県	赤穂市	49,610	486,000	415,000	375,000	-	190	220	410	15
兵庫県	西脇市	42,114	465,000	408,000	370,000	-	185	225	410	15
兵庫県	宝塚市	234,000	683,000	613,000	563,000	-	140	155	295	45
兵庫県	三木市	78,819	554,000	478,000	423,000	-	190	220	410	15
兵庫県	高砂市	93,756	629,000	575,000	522,000	-	195	210	405	-
兵庫県	川西市	159,457	742,000	666,000	603,000	-	190	220	410	20



都道府県	市区名	人口	報酬月額(円)			期末手当				
						支給割合(%/100)				加算率
			議長	副議長	議員	3月	6月	12月	合計	
兵庫県	小野市	49,124	528,000	449,000	409,000	-	190	220	410	15
兵庫県	三田市	114,590	623,000	538,000	490,000	-	190	220	410	20
兵庫県	加西市	45,057	475,000	400,000	369,000	-	165	185	350	15
兵庫県	篠山市	42,909	475,000	385,000	350,000	-	190	220	410	10
兵庫県	養父市	25,458	430,000	340,000	310,000	-	190	205	395	10
兵庫県	丹波市	67,540	445,000	365,000	330,000	-	185	195	380	10
兵庫県	南あわじ市	49,847	450,000	378,000	346,500	-	197.5	212.5	410	10
兵庫県	朝来市	32,090	428,000	352,000	314,000	-	190	205	395	10
兵庫県	淡路市	46,237	450,000	378,000	346,500	-	190	205	395	10
兵庫県	宍粟市	40,564	448,000	370,000	346,000	-	195	205	400	10
兵庫県	加東市	39,250	450,000	380,000	350,000	-	197.5	212.5	410	-
奈良県	奈良市	363,756	733,000	644,000	596,000	-	140	170	310	45
奈良県	大和高田市	67,609	618,000	535,000	498,000	-	140	170	310	45
奈良県	大和郡山市	88,732	690,000	620,000	560,000	-	140	170	310	45
奈良県	天理市	67,505	645,000	558,000	520,000	-	140	155	295	45
奈良県	橿原市	123,705	622,000	556,000	509,000	-	140	170	310	45
奈良県	桜井市	58,830	618,000	531,000	498,000	-	140	170	310	45
奈良県	五條市	32,906	538,000	469,000	418,000	-	140	170	310	45
奈良県	御所市	27,766	460,000	420,000	390,000	-	140	170	310	45
奈良県	生駒市	121,013	610,000	550,000	500,000	-	140	170	310	45
奈良県	香芝市	77,813	630,000	530,000	500,000	-	140	170	310	45
奈良県	葛城市	36,811	470,000	400,000	370,000	-	140	170	310	40
奈良県	宇陀市	32,983	430,000	360,000	330,000	-	147.5	162.5	310	25
和歌山県	和歌山市	373,955	790,000	720,000	660,000	-	190	220	410	20
和歌山県	御坊市	24,810	460,000	410,000	390,000	-	190	205	395	15
和歌山県	有田市	30,084	500,000	450,000	420,000	-	187.5	212.5	400	15
和歌山県	海南市	53,912	540,000	480,000	440,000	-	190	220	410	15
和歌山県	田辺市	78,661	535,000	475,000	430,000	-	187.5	217.5	405	15
和歌山県	新宮市	30,746	407,000	374,000	352,000	-	187.5	217.5	405	15
和歌山県	紀の川市	65,729	460,000	410,000	370,000	-	190	220	410	15
和歌山県	橋本市	65,625	520,000	470,000	440,000	-	190	220	410	15
和歌山県	岩出市	53,399	440,000	390,000	360,000	-	190	220	410	15
鳥取県	鳥取市	193,045	584,000	513,000	475,000	-	155	155	310	45
鳥取県	米子市	148,714	541,000	475,000	440,000	-	140	165	305	40
鳥取県	倉吉市	49,288	500,000	420,000	390,000	-	140	170	310	40
鳥取県	境港市	35,254	487,800	414,000	385,200	-	140	170	310	40

都道府県	市区名	人口	報酬月額(円)			期末手当				
						支給割合(%/100)				加算率
			議長	副議長	議員	3月	6月	12月	合計	
島根県	松江市	205,725	584,000	504,000	475,000	-	140	165	305	40
島根県	浜田市	56,894	430,000	360,000	330,000	-	140	150	290	15
島根県	出雲市	172,483	534,000	463,000	428,000	-	140	155	295	40
島根県	益田市	48,975	389,000	329,000	303,500	-	120	135	255	40
島根県	大田市	37,257	390,000	330,000	310,000	-	142.5	162.5	305	40
島根県	安来市	40,649	413,000	370,000	343,000	-	145	150	295	40
島根県	江津市	24,778	353,000	312,000	294,000	-	150	170	320	40
島根県	雲南市	40,757	413,000	354,000	328,000	-	140	160	300	15
岡山県	岡山市	696,235	800,000	730,000	670,000	-	190	220	410	20
岡山県	倉敷市	478,584	780,000	720,000	670,000	-	190	220	410	20
岡山県	津山市	103,994	555,000	515,000	465,000	-	175	185	360	15
岡山県	玉野市	62,850	535,000	475,000	450,000	-	152.5	197.5	350	15
岡山県	笠岡市	51,564	520,000	460,000	420,000	-	165	185	350	15
岡山県	井原市	42,334	455,000	380,000	350,000	-	160	170	330	15
岡山県	総社市	67,857	500,000	440,000	400,000	-	160	170	330	15
岡山県	高梁市	32,373	404,000	339,000	325,000	-	160	170	330	15
岡山県	新見市	31,763	425,000	355,000	330,000	-	140	160	300	15
岡山県	備前市	36,492	455,000	385,000	355,000	-	137.5	147.5	285	15
岡山県	瀬戸内市	38,110	450,000	380,000	350,000	-	145	160	305	15
岡山県	赤磐市	44,582	455,000	380,000	350,000	-	160	170	330	15
岡山県	真庭市	48,536	450,000	400,000	300,000	-	160	170	330	15
岡山県	美作市	29,813	410,000	345,000	320,000	-	160	170	330	15
岡山県	浅口市	35,687	450,000	380,000	350,000	-	160	170	330	15
広島県	広島市	1,172,496	1,007,000	883,500	817,000	40	170	185	395	20
広島県	尾道市	141,790	520,000	480,000	450,000	-	190	220	410	20
広島県	呉市	235,817	660,000	600,000	550,000	-	190	220	410	20
広島県	福山市	472,274	765,000	685,000	635,000	25	185	200	410	20
広島県	三原市	97,165	530,000	475,000	428,000	-	190	220	410	20
広島県	三次市	54,844	454,000	407,000	371,000	-	190	220	410	15
広島県	府中市	41,363	477,000	433,000	400,000	-	190	205	395	20
広島県	庄原市	37,922	410,000	355,000	325,000	-	190	205	395	15
広島県	大竹市	28,260	473,000	422,000	370,000	-	187.5	217.5	405	20
広島県	竹原市	27,619	440,000	395,000	355,000	-	190	220	410	15
広島県	東広島市	179,912	560,000	507,000	460,000	-	197.5	212.5	410	20
広島県	廿日市市	116,333	500,000	460,000	420,000	-	190	220	410	20
広島県	安芸高田市	30,025	410,000	355,000	325,000	-	190	220	410	20

都道府県	市区名	人口	報酬月額(円)			期末手当				
			議長	副議長	議員	支給割合(%/100)				加算率
						3月	6月	12月	合計	
広島県	江田島市	24,947	410,000	355,000	325,000	-	160	195	355	15
山口県	下関市	275,242	655,000	590,000	545,000	-	122.5	137.5	260	45
山口県	宇部市	170,576	551,000	498,000	470,000	-	140	170	310	20
山口県	山口市	194,875	557,000	480,000	449,000	-	140	170	310	20
山口県	萩市	51,209	420,000	345,000	320,000	-	140	170	310	20
山口県	防府市	117,305	513,000	441,000	413,000	-	140	155	295	20
山口県	下松市	55,984	475,000	415,000	377,000	-	140	170	310	20
山口県	岩国市	140,090	540,000	470,000	440,000	-	140	170	310	20
山口県	光市	53,050	456,000	399,000	370,000	-	140	170	310	20
山口県	長門市	36,435	425,000	360,000	320,000	-	147.5	162.5	310	20
山口県	柳井市	33,840	425,000	366,000	325,000	-	140	170	310	20
山口県	美祢市	26,584	400,000	340,000	300,000	-	140	155	295	20
山口県	周南市	148,470	545,000	475,000	445,000	-	140	170	310	20
山口県	山陽小野田市	64,598	414,000	361,800	333,000	-	145	165	310	20
徳島県	徳島市	257,104	714,000	647,000	606,000	-	140	165	305	20
徳島県	鳴門市	60,423	477,000	411,000	389,000	-	140	155	295	15
徳島県	小松島市	40,097	472,000	417,000	391,000	-	140	170	310	15
徳島県	阿南市	76,203	482,000	428,000	399,000	-	140	170	310	15
徳島県	吉野川市	43,174	430,000	380,000	350,000	-	140	165	305	15
徳島県	美馬市	31,011	395,000	345,000	315,000	-	140	155	295	15
徳島県	阿波市	39,383	420,000	370,000	340,000	-	140	165	305	15
徳島県	三好市	28,787	394,000	347,000	315,000	-	140	150	290	15
香川県	高松市	425,750	727,000	647,000	608,000	-	140	170	310	20
香川県	丸亀市	112,011	586,000	512,000	457,000	-	145	165	310	25
香川県	坂出市	54,800	554,000	483,000	433,000	-	147.5	162.5	310	20
香川県	善通寺市	32,773	510,000	455,000	430,000	-	140	170	310	25
香川県	観音寺市	62,669	539,000	465,000	430,000	-	140	170	310	20
香川県	さぬき市	51,171	500,000	450,000	410,000	-	140	150	290	20
香川県	東かがわ市	32,791	490,000	440,000	400,000	-	147.5	162.5	310	15
香川県	三豊市	68,167	504,000	439,000	407,000	-	140	155	295	20
愛媛県	松山市	514,690	732,000	654,000	623,000	-	140	170	310	20
愛媛県	今治市	163,954	585,000	529,000	492,000	-	140	170	310	20
愛媛県	宇和島市	81,724	437,000	373,000	354,000	-	147.5	162.5	310	15
愛媛県	八幡浜市	36,553	398,000	325,000	299,000	-	147.5	162.5	310	15
愛媛県	新居浜市	122,470	583,000	528,000	491,000	-	140	170	310	20
愛媛県	西条市	112,078	456,000	393,000	366,000	-	140	170	310	15

都道府県	市区名	人口	報酬月額(円)			期末手当				
						支給割合(%/100)				加算率
			議長	副議長	議員	3月	6月	12月	合計	
愛媛県	大洲市	46,187	447,000	370,000	344,000	-	140	170	310	15
愛媛県	四国中央市	90,373	454,000	374,000	341,000	-	140	170	310	15
愛媛県	伊予市	38,531	413,000	336,000	308,000	-	140	170	310	15
愛媛県	西予市	40,870	433,600	353,100	323,000	-	140	170	310	15
愛媛県	東温市	33,993	396,000	323,000	297,000	-	147.5	162.5	310	15
高知県	高知市	335,941	678,000	615,000	585,000	-	140	155	295	20
高知県	宿毛市	21,839	405,000	340,000	315,000	-	142.5	162.5	305	15
高知県	安芸市	18,610	385,000	335,000	315,000	-	140	155	295	15
高知県	土佐清水市	15,075	351,000	297,000	270,000	-	140	155	295	15
高知県	須崎市	23,148	356,000	304,000	285,000	-	142.5	147.5	290	15
高知県	土佐市	28,089	410,000	370,000	345,000	-	122.5	137.5	260	15
高知県	室戸市	14,852	320,000	280,000	260,000	-	120	135	255	15
高知県	南国市	48,471	460,000	420,000	390,000	-	135	150	285	15
高知県	四万十市	35,289	390,000	327,000	302,000	-	137.5	157.5	295	15
高知県	香美市	26,951	390,000	330,000	285,000	-	140	155	295	15
高知県	香南市	34,025	390,000	350,000	290,000	-	140	155	295	15
福岡県	北九州市	965,483	1,002,800	901,600	809,600	-	140	165	305	42.5
福岡県	福岡市	1,458,125	1,060,000	970,000	880,000	-	140	170	310	45
福岡県	久留米市	303,197	683,000	616,000	582,000	-	140	170	310	45
福岡県	大牟田市	120,898	579,000	509,000	464,000	-	140	170	310	15
福岡県	直方市	57,502	508,000	446,000	413,000	-	140	170	310	15
福岡県	飯塚市	130,018	576,000	496,000	460,000	-	140	155	295	25
福岡県	田川市	49,830	476,000	422,000	394,000	-	140	155	295	20
福岡県	柳川市	69,562	455,900	407,400	388,000	-	147.5	162.5	310	15
福岡県	朝倉市	56,103	467,000	413,000	386,000	-	122.5	137.5	260	15
福岡県	筑後市	48,824	452,000	404,000	385,000	-	140	155	295	15
福岡県	嘉麻市	41,030	391,000	348,000	329,000	-	140	155	295	20
福岡県	八女市	66,936	452,000	404,000	385,000	-	147.5	162.5	310	15
福岡県	大川市	36,019	424,000	379,000	360,000	-	140	155	295	15
福岡県	行橋市	72,444	508,000	446,000	419,000	-	140	150	290	15
福岡県	豊前市	26,736	400,000	360,000	330,000	-	140	170	310	15
福岡県	中間市	43,461	471,000	424,000	395,000	-	142.5	152.5	295	15
福岡県	小郡市	59,004	520,000	465,000	440,000	-	122.5	152.5	275	15
福岡県	筑紫野市	102,428	540,000	480,000	450,000	-	140	170	310	20
福岡県	春日市	111,770	589,200	515,400	470,600	-	140	170	310	15
福岡県	大野城市	98,691	568,000	507,000	462,000	-	140	170	310	20

都道府県	市区名	人口	報酬月額(円)			期末手当				
						支給割合(%/100)				加算率
			議長	副議長	議員	3月	6月	12月	合計	
福岡県	宗像市	96,262	533,000	474,000	441,000	-	140	170	310	20
福岡県	太宰府市	71,171	540,000	486,000	444,000	-	140	170	310	20
福岡県	糸島市	100,107	537,000	483,000	452,000	-	140	170	310	25
福岡県	古賀市	57,935	495,000	436,000	400,000	-	140	155	295	25
福岡県	福津市	58,831	464,000	414,000	388,000	-	140	170	310	20
福岡県	うきは市	31,241	410,000	360,000	330,000	-	122.5	137.5	260	15
福岡県	宮若市	29,039	375,000	330,000	300,000	-	122.5	137.5	260	15
福岡県	みやま市	39,555	452,000	404,000	385,000	-	140	160	300	15
佐賀県	佐賀市	235,903	692,000	607,000	553,000	-	140	170	310	15
佐賀県	唐津市	126,958	503,000	459,000	438,000	-	140	170	310	15
佐賀県	鹿島市	30,705	416,000	350,000	331,000	-	140	170	310	15
佐賀県	伊万里市	57,315	486,000	435,000	407,000	-	140	155	295	15
佐賀県	鳥栖市	71,225	493,000	441,000	413,000	-	140	170	310	15
佐賀県	武雄市	50,211	455,000	385,000	360,000	-	140	170	310	15
佐賀県	多久市	20,513	441,000	371,000	345,000	-	147.5	162.5	310	15
佐賀県	小城市	45,869	460,000	401,000	374,000	-	140	170	310	15
佐賀県	嬉野市	27,576	400,000	330,000	310,000	-	140	155	295	15
佐賀県	神埼市	32,564	386,000	322,000	300,000	-	140	170	310	15
長崎県	長崎市	433,132	737,000	673,000	619,000	-	140	170	310	35
長崎県	佐世保市	258,580	662,000	602,000	563,000	-	140	170	310	20
長崎県	島原市	47,175	454,000	380,000	359,000	-	140	155	295	15
長崎県	諫早市	139,853	500,000	420,000	405,000	-	150	165	315	15
長崎県	大村市	94,053	493,000	419,000	400,000	-	140	170	310	15
長崎県	平戸市	33,822	415,000	347,000	326,000	-	140	170	310	15
長崎県	松浦市	24,413	413,000	340,000	322,000	-	140	155	295	15
長崎県	対馬市	32,861	360,000	306,000	288,000	-	140	155	295	20
長崎県	壱岐市	28,485	380,000	330,000	300,000	-	140	155	295	15
長崎県	五島市	39,614	389,700	315,900	301,500	-	140	155	295	15
長崎県	西海市	29,646	389,000	329,000	310,000	-	165	170	335	20
長崎県	雲仙市	46,450	430,000	361,000	344,000	-	160	170	330	15
長崎県	南島原市	49,632	435,000	365,000	348,000	-	140	155	295	15
熊本県	熊本市	730,388	814,000	741,000	671,000	-	140	170	310	20
熊本県	八代市	130,090	493,000	448,000	420,000	-	140	170	310	15
熊本県	人吉市	34,246	405,000	370,000	347,000	-	140	170	310	15
熊本県	荒尾市	54,591	445,000	410,000	384,000	-	140	170	310	15
熊本県	水俣市	26,324	357,300	328,500	306,900	-	140	170	310	15

都道府県	市区名	人口	報酬月額(円)			期末手当				
						支給割合(%/100)				加算率
			議長	副議長	議員	3月	6月	12月	合計	
熊本県	玉名市	68,115	419,000	383,000	359,000	-	140	170	310	15
熊本県	山鹿市	54,642	410,000	375,000	353,000	-	122.5	137.5	260	15
熊本県	天草市	86,923	407,000	366,000	348,000	-	140	155	295	15
熊本県	菊池市	50,233	394,000	358,000	339,000	-	140	170	310	15
熊本県	宇土市	37,981	401,700	367,800	346,900	-	140	170	310	15
熊本県	上天草市	29,717	363,000	333,000	314,000	-	122.5	137.5	260	15
熊本県	宇城市	61,190	403,000	369,000	348,000	-	122.5	137.5	260	15
熊本県	阿蘇市	27,605	331,000	273,500	248,500	-	140	160	300	10
熊本県	合志市	58,696	388,000	330,000	305,000	-	122.5	137.5	260	15
大分県	大分市	476,056	766,000	695,000	641,000	-	140	170	310	40
大分県	別府市	117,062	568,400	512,100	478,200	-	140	170	310	25
大分県	中津市	84,776	448,000	406,000	388,000	-	140	170	310	15
大分県	日田市	69,104	447,000	393,000	382,000	-	140	150	290	40
大分県	佐伯市	75,819	434,000	391,000	368,000	-	140	155	295	15
大分県	臼杵市	41,017	420,000	365,000	340,000	-	122.5	137.5	260	25
大分県	津久見市	19,255	383,000	333,000	310,000	-	122.5	137.5	260	25
大分県	竹田市	23,851	402,000	362,000	340,000	-	140	155	295	15
大分県	豊後高田市	23,555	400,000	360,000	340,000	-	140	170	310	15
大分県	杵築市	30,966	410,000	360,000	340,000	-	122.5	137.5	260	15
大分県	宇佐市	58,871	415,000	375,000	355,000	-	140	160	300	5
大分県	豊後大野市	38,635	379,000	340,000	321,000	-	145	165	310	15
大分県	由布市	35,386	390,000	350,000	330,000	-	142.5	147.5	290	15
大分県	国東市	30,254	390,000	340,000	320,000	-	142.5	147.5	290	15
宮崎県	宮崎市	405,689	696,000	625,000	583,000	-	140	170	310	20
宮崎県	都城市	168,607	500,000	420,000	400,000	-	140	170	310	15
宮崎県	延岡市	129,455	516,000	471,000	435,000	-	140	170	310	15
宮崎県	日南市	56,278	378,000	325,000	311,000	-	140	170	310	15
宮崎県	小林市	48,084	369,000	326,000	313,000	-	140	170	310	15
宮崎県	日向市	63,148	433,000	379,000	358,000	-	140	170	310	15
宮崎県	串間市	19,158	365,000	322,000	310,000	-	142.5	167.5	310	10
宮崎県	西都市	31,982	424,000	361,000	349,000	-	140	170	310	15
宮崎県	えびの市	21,030	357,000	315,000	304,000	-	145	165	310	15
鹿児島県	鹿児島市	608,240	790,000	738,000	686,000	-	140	155	295	20
鹿児島県	薩摩川内市	98,014	458,000	396,000	370,000	-	140	170	310	15
鹿児島県	鹿屋市	104,960	450,000	396,000	370,000	-	140	170	310	15
鹿児島県	奄美市	45,263	420,000	349,000	321,000	-	142.5	147.5	290	15

都道府県	市区名	人口	報酬月額(円)			期末手当				
						支給割合(%/100)				加算率
			議長	副議長	議員	3月	6月	12月	合計	
鹿児島県	枕崎市	22,687	370,000	292,000	275,000	-	140	165	305	15
鹿児島県	いちき串木野市	29,747	380,000	298,300	275,500	-	140	150	290	15
鹿児島県	阿久根市	22,254	333,900	261,000	236,700	-	140	170	310	15
鹿児島県	指宿市	43,188	388,000	310,000	286,000	-	140	170	310	15
鹿児島県	出水市	54,097	409,000	326,000	303,000	-	140	170	310	15
鹿児島県	伊佐市	28,186	368,000	283,000	266,000	-	140	170	310	15
鹿児島県	南さつま市	36,703	397,000	318,000	295,000	-	140	170	310	15
鹿児島県	霧島市	127,671	540,000	432,000	402,000	-	140	170	310	15
鹿児島県	西之表市	16,363	354,000	272,000	256,000	-	160	170	330	15
鹿児島県	垂水市	16,398	366,000	283,000	261,000	-	140	155	295	15
鹿児島県	日置市	50,440	404,000	323,000	299,000	-	147.5	162.5	310	15
鹿児島県	曾於市	38,824	397,000	318,000	295,000	-	155	155	310	15
鹿児島県	志布志市	33,096	402,800	316,600	294,000	-	140	155	295	15
鹿児島県	南九州市	37,617	388,000	310,000	286,000	-	140	170	310	10
鹿児島県	始良市	76,235	400,000	310,000	285,000	-	140	170	310	15
沖縄県	那覇市	320,287	694,000	626,000	586,000	-	155	165	320	20
沖縄県	石垣市	48,645	456,000	413,000	386,000	-	160	175	335	15
沖縄県	沖縄市	137,904	520,000	461,000	433,000	-	150	165	315	15
沖縄県	宜野湾市	95,676	479,000	426,000	400,000	-	140	155	295	15
沖縄県	浦添市	114,245	539,000	482,000	454,000	-	140	155	295	20
沖縄県	名護市	62,081	484,000	426,000	400,000	-	140	155	295	15
沖縄県	糸満市	59,858	469,000	419,000	396,000	-	140	155	295	15
沖縄県	豊見城市	61,658	374,000	334,000	305,000	-	160	175	335	15
沖縄県	うるま市	121,521	442,000	395,000	371,000	-	160	170	330	15
沖縄県	宮古島市	54,476	415,000	363,000	342,000	-	152.5	167.5	320	15
沖縄県	南城市	42,055	378,000	338,000	309,000	-	140	170	310	15

(注) 名古屋市については、「名古屋市議会の議員の議員報酬の特例に関する条例」により、6月及び12月に、議長、副議長及び議員に支給する期末手当の額は、当分の間、それぞれ1,000,000円とされている。

お問合せ先

調査広報部

TEL 03-3262-5237

FAX 03-3263-5751

<http://www.si-gichokai.gr.jp>